

1-13 - oznaczenie elewacji

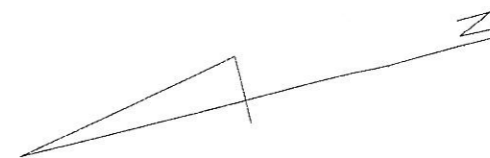

temat opracowania: TERMOMODERNIZACJA BUDYNKU SZKOŁY PODSTAWOWEJ W KORYTNICY INWENTARYZACJA RZUT DACHU		
inwestor: Gmina Korytnica im. Małkowskiego 20 07-120 Korytnica	adres inwestycji: dz. nr. 728 ul. H. Sienkiewicza 14 07-120 Korytnica	skala 1:200
<p style="text-align: center;">UPRAWNIONY PROJEKTANT</p> <p style="text-align: center;">w specjalności architektonicznej i konstrukcyjno-budowlanej Nr upr. G/2224/22/15/70</p> <p style="text-align: center;">Tech. Bud. Mirosław Panek 07-100 Węgrów, ul. Polna 6 m 4 tel. 07261 792 32 93</p>		numer rysunku: 3
opracowanie: mgr inż. arch. Magdalena Gierłowska mgr inż. arch. Łukasz Gierłowski		data: 11. 2015 r.
<small>Responszeństwo opracowania (w całości lub części) lub przekazywanie w jakiegokolwiek formie, bez zgody autora jest zabronione i podlega odpowiedzialności karnej z mocy art. 116, 117, 118 ustawy dn. 14 lutego 1994r. o prawie autorskim i prawach pokrewnych (Dz.U. nr 24poz83 z 1994r.)</small>		

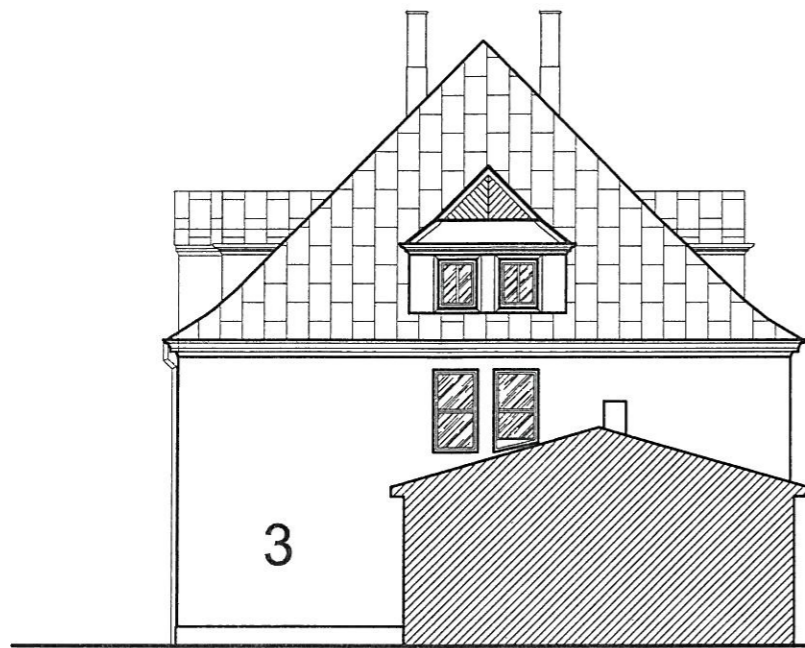

ELEWACJA POŁUDNIOWA



ELEWACJA PÓLNOCNNA



ELEWACJA POŁUDNIOWA

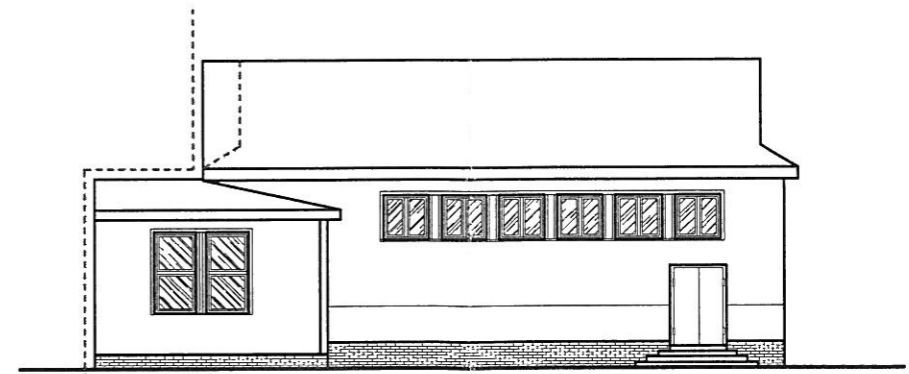

ELEWACJA PÓLNOCNNA

1-13 - oznaczenie elewacji

temat opracowania: TERMOMODERNIZACJA BUDYNKU SZKOŁY PODSTAWOWEJ W KORYTNICY INWENTARYZACJA		
ELEWACJE		
inwestor: Gmina Korytnica im. Małkowskiego 20 07-120 Korytnica	adres inwestycji: dz. nr. 728 ul. H. Sienkiewicza 14 07-120 Korytnica	skala 1:200
<p style="text-align: center;">UPRAWNIONY PROJEKTANT</p> <p style="text-align: center;"><i>w specjalności architektonicznej i konstrukcyjno-budowlanej</i> Nr upr. G/14224/22/15778</p> <p style="text-align: center;">Tech. bud. Mirosław Panek 07-100 Węgrów, ul. Polna 6 m 4 (tel. (025) 792 33 93)</p>		numer rysunku: 4
opracowanie: mgr inż. arch. Magdalena Gierłowska mgr inż. arch. Lukasz Gierłowski		data: 11. 2015 r.
<small>Responszechność opracowania (w całości lub części) lub przekazywanie w jakiegokolwiek formie, bez zgody autora jest zabronione i podlega odpowiedzialności karnej z mocy art.116,117,118 ustawy dn. 14 lutego 1994r. o prawie autorskim i prawach pokrewnych (Dz.U. nr 24poz.83 z 1994r.).</small>		

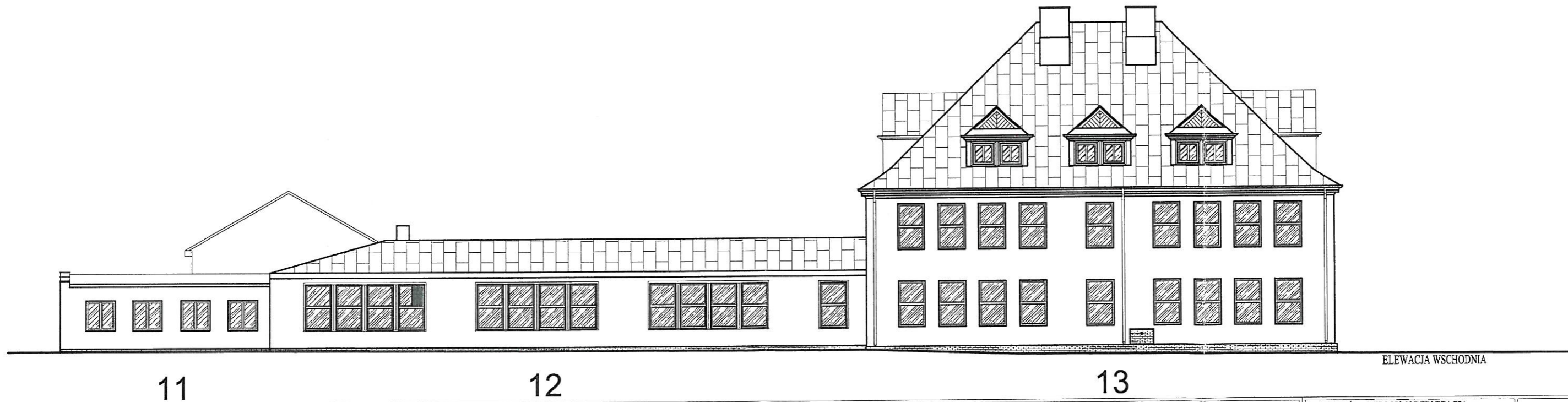
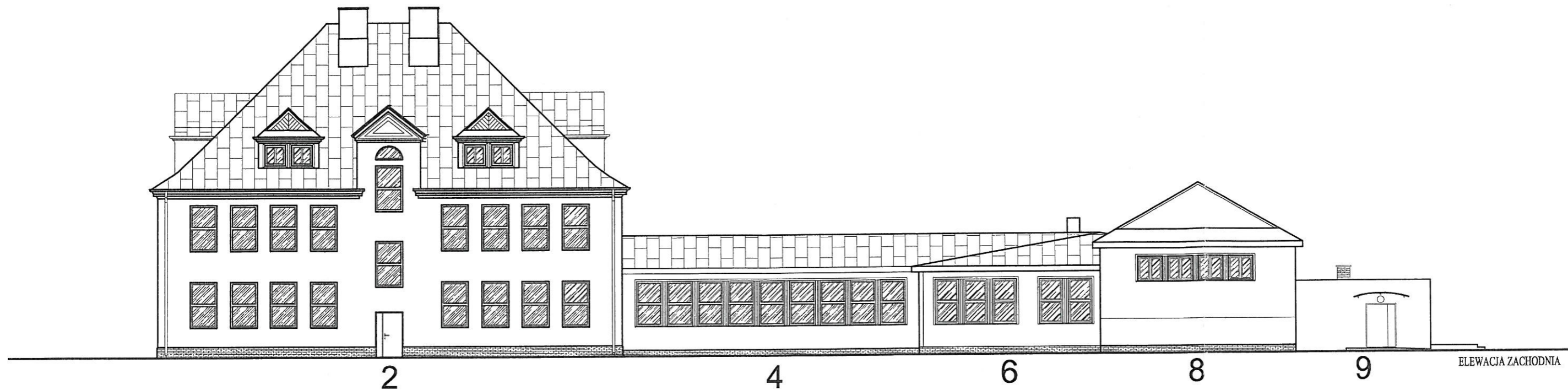

1-13 - oznaczenie elewacji

temat opracowania: TERMOMODERNIZACJA BUDYNKU SZKOŁY PODSTAWOWEJ W KORYTNICY INWENTARYZACJA ELEWACJE		
inwestor: Gmina Korytnica im. Małkowskiego 20 07-120 Korytnica	adres inwestycji: dz. nr. 728 ul. H. Sienkiewicza 14 07-120 Korytnica	skala 1:200
w specjalności architektonicznej i konstrukcyjno-budowlanej Nr upr. GT-4224/22/10/78		numer rysunku 5
Tech. bud. Mirosław Panek 07-100 Węgrów, ul. Polna 6 m 4 tel. (0725) 792-33-93		data: 11. 2015 r.
opracowanie: mgr inż. arch. Magdalena Gierłowska mgr inż. arch. Łukasz Gierłowski		
<small> Rozpowszechnianie opracowania (w całości lub części) lub przekazywanie w jakiegokolwiek formie, bez zgody autora jest zabronione i podlega odpowiedzialności karnej z mocy art. 116, 117, 118 ustawy dn. 14 lutego 1994r. o prawie autorskim i prawach pokrewnych (Dz. U. nr 24poz83 z 1994r).</small>		