

ściana drewniana  
- stan istniejący -

ściana drewniana  
- stan projektowany -

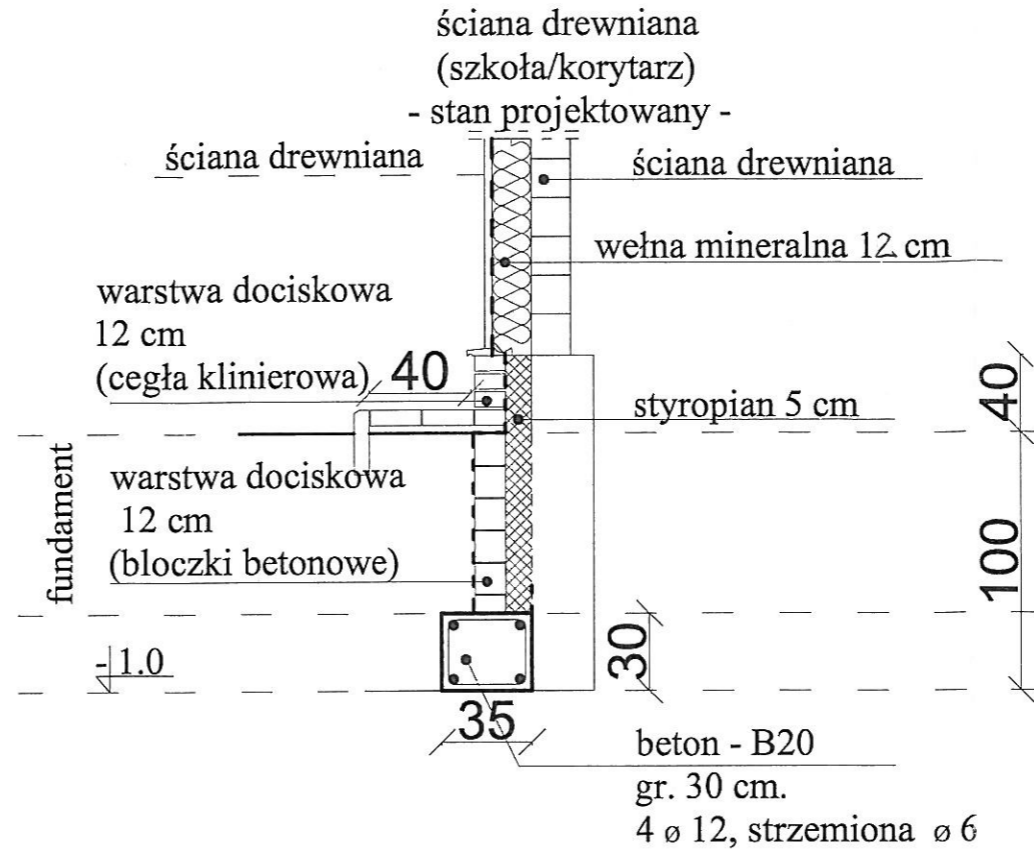
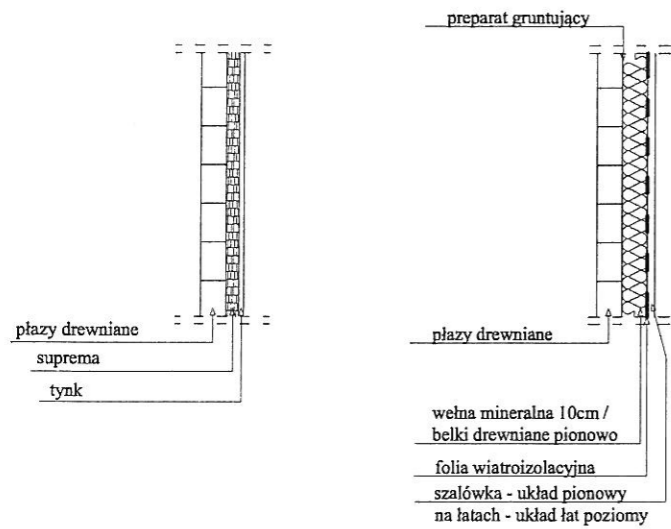

ściana murowana  
- stan istniejący -

ściana murowana  
- stan projektowany -

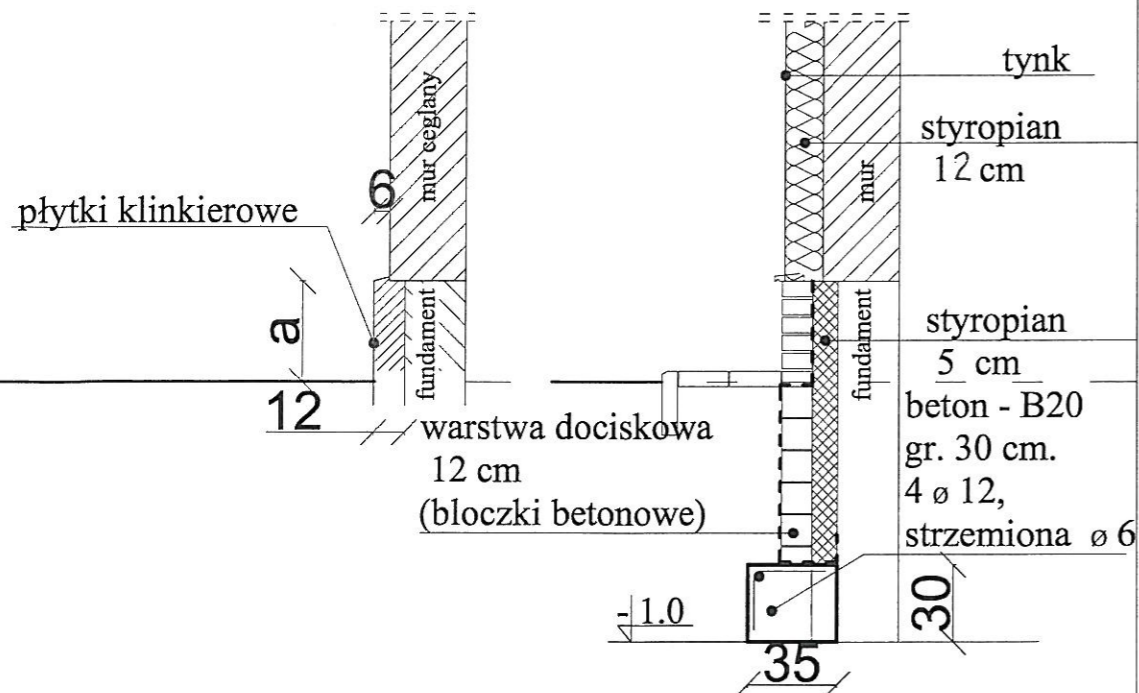

ściana drewniana  
(sala gimnastyczna)  
- stan projektowany -

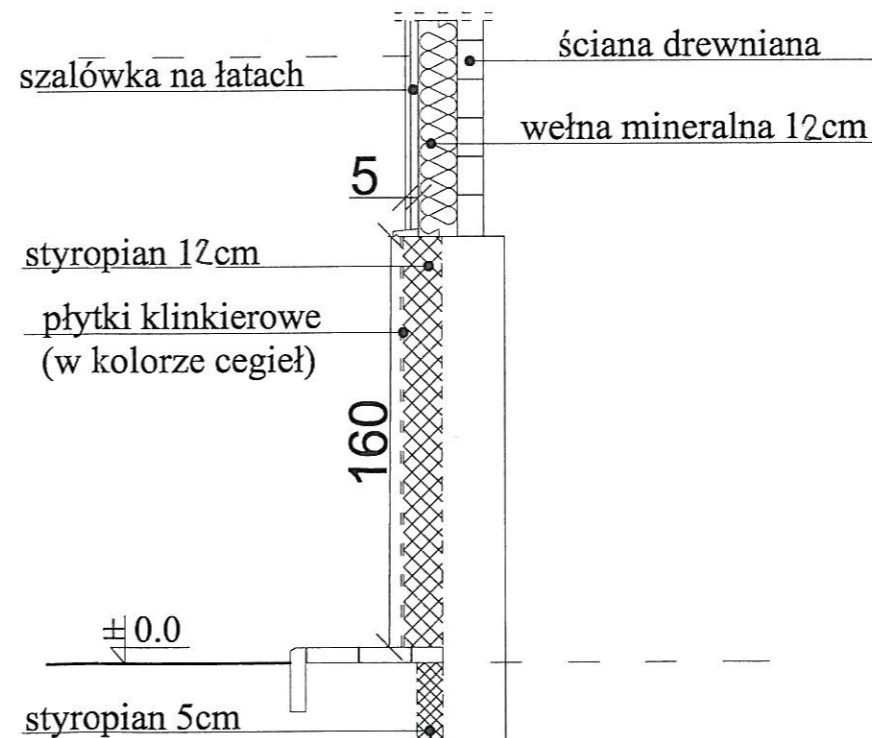

Inwestor: Gmina Korytnica ul. Młokowskiego 20 07-120 Korytnica			adres inwestycji: dz. nr 728 ul. H. Sienkiewicza 14 07-120 Korytnica			skala
Inwentaryzacja // Projekt Przekroje przez przegrody			UPRZĄDZONY PRACOWNIK i architektura Nr upr. GT/224/22/18/78			1:30
opracowanie: mgr inż. arch. Magdalena Gierłowska mgr inż. arch. Lukasz Gierłowski			Tech. bud. Mirosław Panek 07-100 Węgrów, ul. Polna 6 m 4 tel (025) 792-33-93			numer rysunku
						6
						data
						11. 2015 r.
<small>Responsabilność opracowania (w całości lub części) lub przekazywanie w jakiegokolwiek formie, bez zgody autora jest zabronione i podlega odpowiedzialności karnej z mocy art.116,117,118 ustawy dr. 14 lutego 1994r. o prawie autorskim i prawach pokrewnych (Dz.U. nr 24poz83 z 1994r.)</small>						



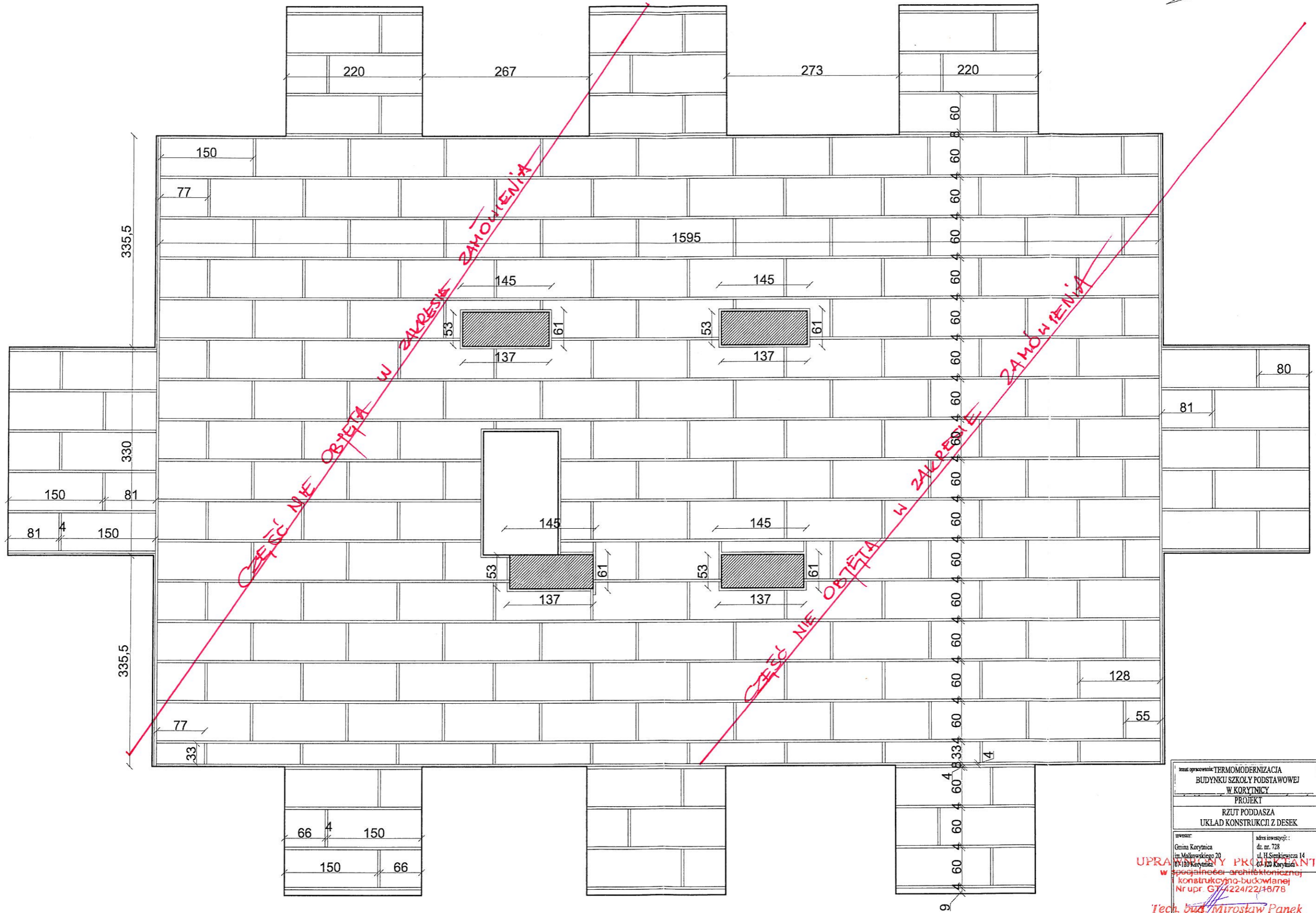
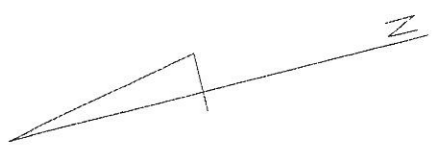

temat opracowania: TERMOMODERNIZACJA BUDYNKU SZKOŁY PODSTAWOWEJ W KORYTNICY PROJEKT RZUT PODDASZA UKŁAD KONSTRUKCJI Z DESEK		
inwestor: Gmina Korytnica ul. Małkowskiego 20 07-120 Korytnica	adres inwestycji: dz. nr. 728 ul. H. Siemkiewicza 14 07-120 Korytnica	skala: b/s
w specjalności architektura i konstrukcyjno-budowlanej Nr upr. G/4224/22/18/78		numer rysunku: 8
Techn. bud. Mirosław Panek 07-100 Węgrów, ul. Polna 6 m 4 tel. 0725 722 22 22		data: 11. 2015 r.
<small>           opracował: mgr inż. arch. Magdalena Gierłowska            mgr inż. arch. Łukasz Gierłowski            Rozporządzenie opracowania (w całości lub części) lub przekazywanie w jakiegokolwiek formie, bez zgody autora jest zabronione i podlega odpowiedzialności karnej z mocy art. 176, 117, 118 ustawy z dn. 14 lutego 1994r. o prawie autorstwa i prawach pokrewnych (Dz. U. nr 24 poz. 81 z 1994r.)         </small>		



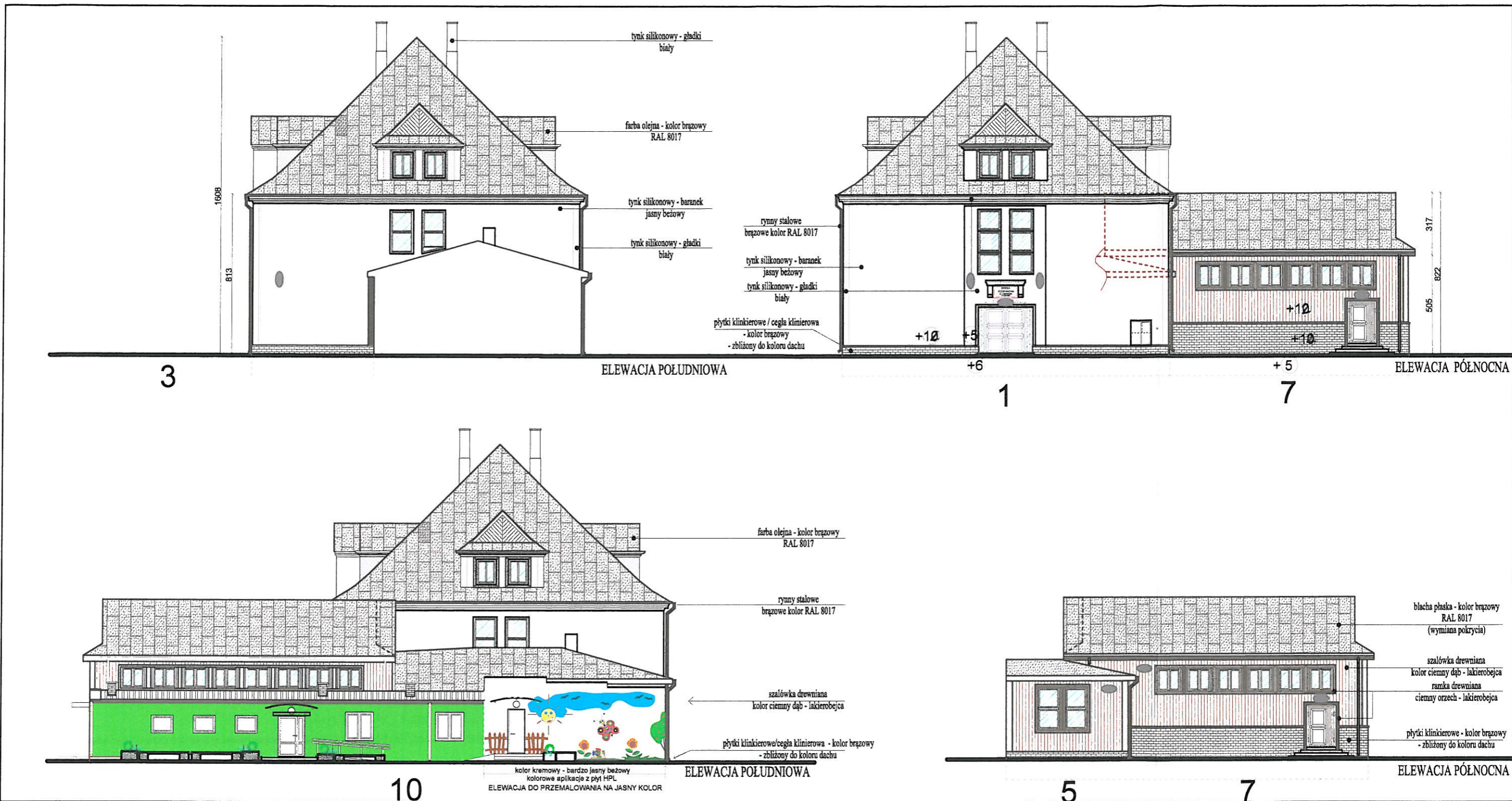

- 1-13** - oznaczenie elewacji
- +15** - grubość izolacji termicznej
- - oprawy oświetleniowe strumień światła góra i dół
- - oprawy oświetleniowe strumień światła dół

temat opracowania: <b>TERMOMODERNIZACJA BUDYNKU SZKOŁY PODSTAWOWEJ W KORYTNICY</b>		
PROJEKT ELEWACJE		
inwestor: Gmina Korytnica ul. Małkowskiego 20 07-120 Korytnica	adres inwestycji: dz. nr 728 ul. H. Sienkiewicza 14 07-120 Korytnica	skala 1:200
UPRAWNIIONY PROJEKTANT w spółdzielni architektonicznej i konstrukcyjno-budowlanej Nr upr. GT/224/22/18/78		miarę rysunku 10
Technik <b>Miroslaw Panek</b> 07-100 99 99 99 ul. Sienkiewicza 14 07-120 Korytnica		data: 11. 2015 r.
<small>! Rozporządzenie opracowania (w całości lub części) lub przekazywanie w jakikolwiek formie, bez zgody autora jest zabronione i podlega odpowiedzialności karnej z mocy art.116,117,118 ustawy dn. 14 lutego 1994r. o prawie autorskim i prawach pokrewnych (Dz.U. nr 24poz33 z 1994r.)</small>		

liczba porządkowa	1			2			3			
charakterystyka	przeszkłone klamka	bezprogowe	kolor: biały pochwył	pełne klamka	bezprogowe	kolor: biały pochwył	pełne klamka	bezprogowe	kolor: brąz pochwył	
lokalizacja	drzwi zewnętrzne wejście główne			drzwi zewnętrzne klatka schodowa			drzwi zewnętrzne sala gimnastyczna			
zestawienie schemat										
	samozamykacze			samozamykacz			samozamykacz			
wymiary	S	264			90 + 30			90+30		
	H	228			219			207		
ilość szt.		1			1			1		

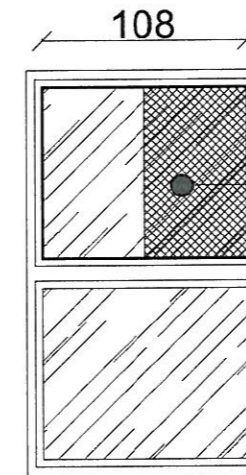

wymiana szyby  
w miejscu zainstalowanego wentylatora

okna we wschodniej elewacji  
(część drewniana)

**UWAGA: WYSOKOŚĆ OTWORU MONTAŻOWEGO DRZWI  
DLA STOLARKI ALUMINIOWEJ - min 212,0 cm.**

**UWAGA: WYKONAWCA JEST ZOBOWIĄZANY DO WYKONANIA  
STOLARKI W OPARCIU O POMIAR Z NATURY.**

**UWAGA:**

okna drzwi i witryny zewnętrzne z profili ciepłych,  
szyby - szkło bezpieczne - antywłamaniowe - P2  
współczynnik U = min.1,4  
drzwi wyposażone w zamki patentowe  
drzwi wyposażone w 3 zawias  
kolor ślusarki - wg wykazu  
należy przewidzieć wariant wyceny dla szyb P4

temat opracowania: TERMOMODERNIZACJA BUDYNKU SZKOŁY PODSTAWOWEJ W KORYTNICY		
PROJEKT STOLARKA // ŚLUSARKA		
inwestor: Gmina Korytnica im. Małkowskiego 20 07-120 Korytnica	adres inwestycji: dz. nr. 728 ul. H. Sienkiewicza 14 07-120 Korytnica	skala
UPRAWNIENIY PROJEKTANTY w specjalności architektonicznej i konstrukcyjno-budowlanej Nr upr. GT-222/22/16/78 Tech. bud. Mirosław Panek 07-100 Węgrów, ul. Polna 6 m 4 tel. (025) 792 33 23 opracowanie: mgr inż. arch. Magdalena Gierłowska mgr inż. arch. Łukasz Gierłowski		numer rysunku: 12
		data: 11. 2015 r.
<small>Responsywność opracowania (w całości lub części) lub przekazywanie w jakiegokolwiek formie, bez zgody autora jest zabronione i podlega odpowiedzialności karnej z mocy art. 116, 117, 118 ustawy dn. 14 lutego 1994r. o prawie autorskim i prawach pokrewnych (Dz. U. nr 24poz23 z 1994r.)</small>		