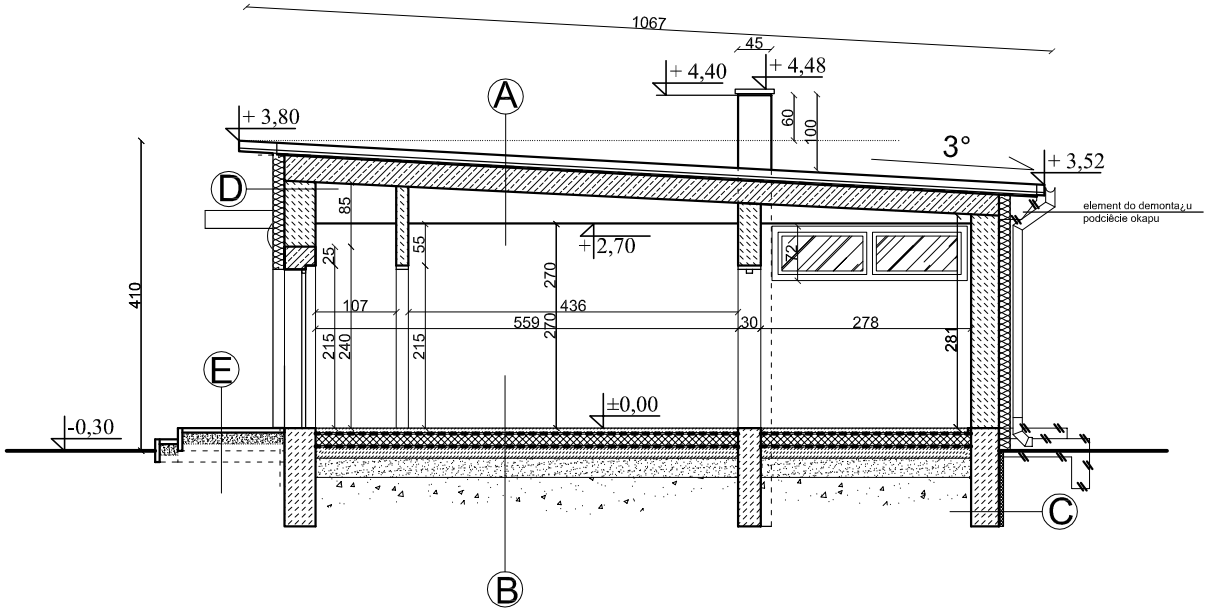

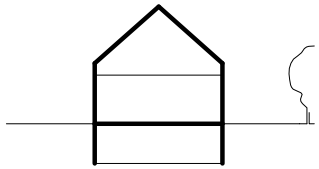

A

płyta warstwowa z trzpieniem z piany poliuretanowej 10cm
łaty stalowe 60 x 60 mm w rozstawie 60 cm
izolacja z folii PCV 0,2mm
stropodach
puska powietrzna
sufit podwieszony na ruszcie stalowym (kasetony sytemowe)

B

płytki gresowe
klej
wylewka betonowa zbrojona siatką (górą i dołem)
izolacja przeciwwilgociowa - folia min. 0,2 mm
izolacja termiczna styropian gr. 10cm
izolacja przeciwwodna - folia min. 0,2 mm
wylewka betonowa B15 gr. 15 cm
piasek zagęszczony (I>0,97)
grunt rodzimy

C

tynk mozaikowy
abizol (malowanie x 2)
styropian + siatka + klej
ściana fundamentowa
(osuszona + izolacja fundamentu)

D

tynk zewnętrzny
styropian + siatka + klej (15cm, miejscowo 20cm)
istniejąca ściana
tynk wewnętrzny
gładź szpachlowa

E

kostka betonowa 6cm
podsypka piaskowa wymieszna z cementem
zagęszczony grunt
(obrzeża betonowe - krawężniki 6cm)

temat opracowania:

REMONT ŚWIETLICY WIEJSKIEJ

faza opracowania:

PROJEKT BUDOWLANY

PRZEKRÓJ A-A

a3

ul. Mickiewicza 1b
07-100 Węgrów

inwestor:

GMINA KORYTNICA
ul. A.Małkowskiego 20
07-120 Korytnica

adres inwestycji:

dz. nr 449/3
449/4
Paplin gm. Korytnica

skala
1:100

numer rysunku:

14

opracowanie:
mgr inż. arch. Magdalena Gierłowska
mgr inż. arch. Łukasz Gierłowski

mgr. inż. arch. Helena Kraszewska
upr. proj. 373/74/Wm

branża:
architektoniczna

data:
10. 2014 r.

UWAGA: RYSUNKI ROZPATRYWAĆ Z RYSUNKAMI BRANŻOWYMI

Rozpowszechnianie opracowania (w całości lub części) lub przekazywanie w jakiejkolwiek formie, bez zgody autora jest zabronione i podlega odpowiedzialności karnej z mocy art.116,117,118 ustawy z dn. 14 lutego 1994r. o prawie autorskim i prawach pokrewnych (Dz.U. nr 24poz83 z 1994r).