

BETON B25 (C20/25)  
 CHUDY BETON B10  
 STAL A-IIIIN RB500  
 STAL A-0 StOS

temat opracowania: <b>PROJEKT REMIZY</b>		
ELEMENTY KONSTRUKCYJNE		
inwestor: GMINA KORYTNICA ul. A.Malkowskiego 20 07-120 Korytnica	adres inwestycji: dz. nr. 710/2 JACZEW gm.KORYTNICA	skala 1:100
projekt: inż. Mirosław Fruk upr. proj. Wa 489/01		numer rysunku K-03
sprawdzenie: inż. Tomasz Korytowski upr. proj. MAZ/0042/POOK/07		data: 07.2016 r.
<small>                 Rozpowszechnianie opracowania (w całości lub części) lub przekazywanie w jakiegokolwiek formie, bez zgody autora jest zabronione i podlega odpowiedzialności karnej z mocy art.116,117,118 ustawy z dn. 14 lutego 1994r. o prawie autorskim i prawach pokrewnych (Dz. U. nr 24poz.83 z 1994r)             </small>		

# RZUT KONSTRUKCJI DACHU

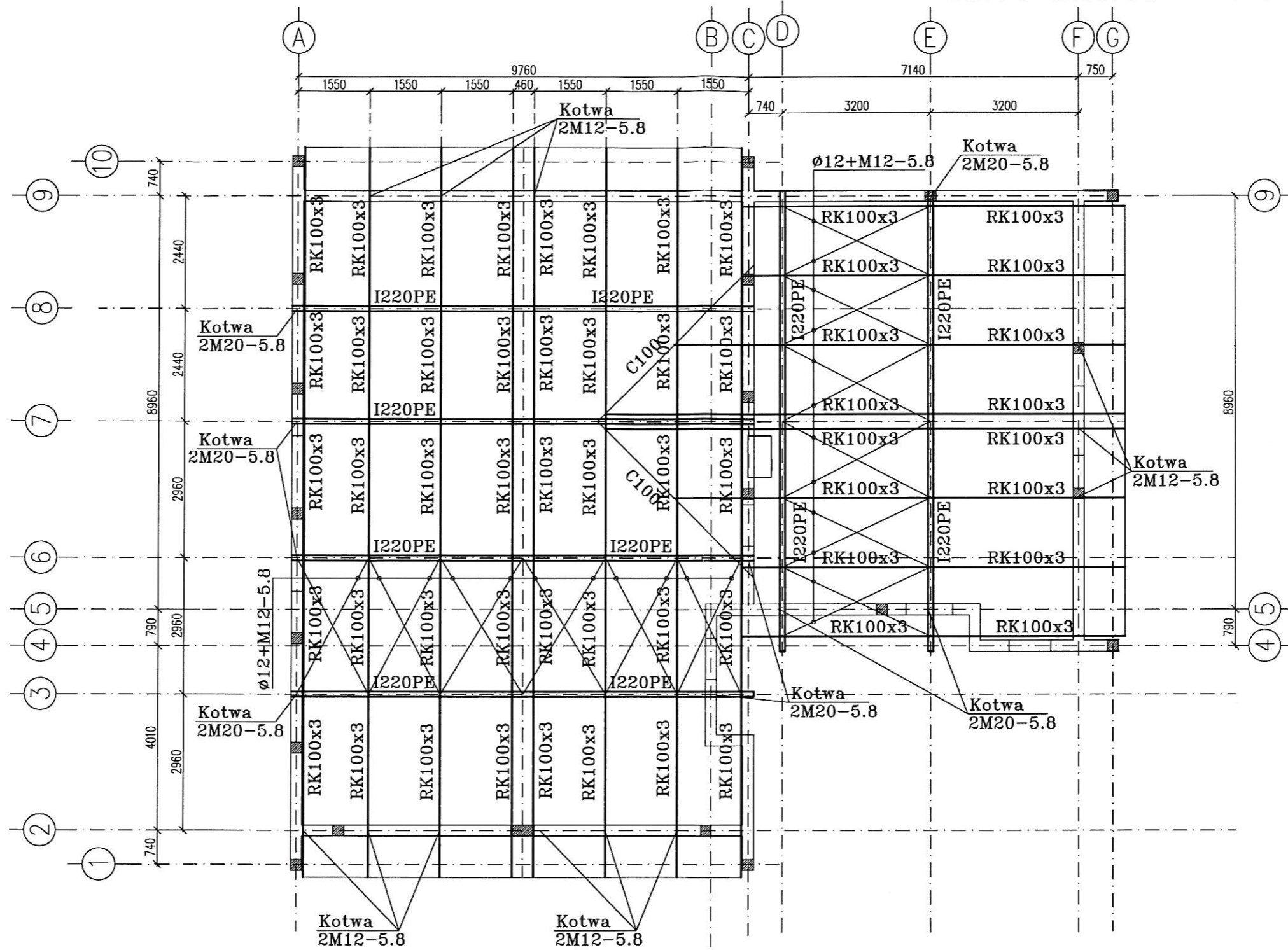

Materiał - stal:  
 Ramy: S355  
 Płatwie: S235  
 Stężenia: S235

temat opracowania:		PROJEKT REMIZY	
		RZUT KONSTRUKCJI DACHU	
inwestor:	GMINA KORYTNICA ul. A. Małkowskiego 20 07-120 Korytnica	adres inwestycji:	dz. nr. 710/2 JACZEW gm KORYTNICA
projekt:	inż. Mirosław Fiuk upr. proj. Wa 489/01	skala:	1:100
sprawdzenie:	inż. Tomasz Korytowski upr. proj. MAZ/0042/POOK/07	numer rysunku:	K-04
		data:	07. 2016 r.
<small>Responszczenie opracowania (w całości lub części) lub przekazywanie w jakiegokolwiek formie, bez zgody autora jest zabronione i podlega odpowiedzialności karnej z mocy art.116,117,118 ustawy: dn. 14 lutego 1994r. o prawie autorskim i prawach pokrewnych (Dz.U. nr 24poz:83 z 1994r)</small>			

# KONSTRUKCJA W OSI 2

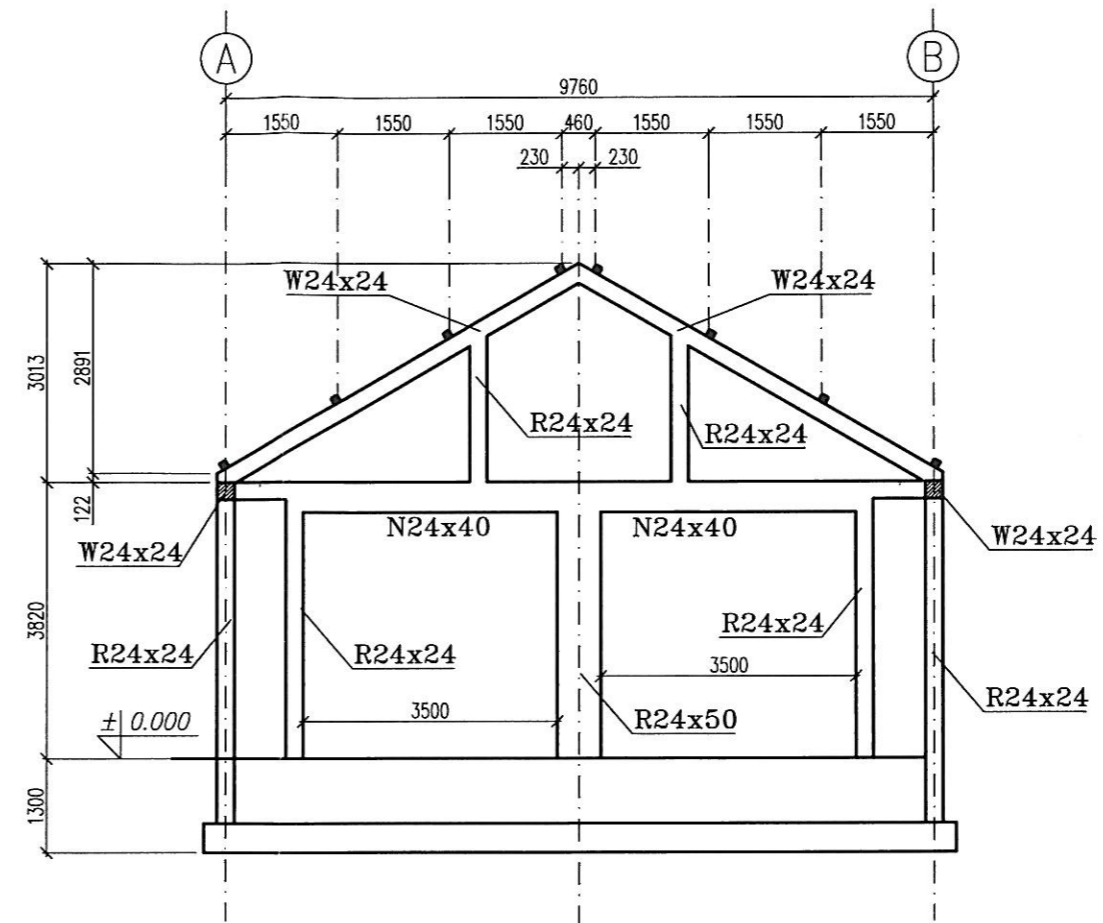

BETON B25 (C20/25)  
 CHUDY BETON B10  
 STAL A-IIIIN RB500  
 STAL A-0 StOS

temat opracowania: PROJEKT REMIZY		
<b>KONSTRUKCJA W OSI 2</b>		
inwestor: GMINA KORYTNICA ul. A. Małkowskiego 20 07-120 Korytnica	adres inwestycji: dz. nr. 710/2 JACZEW gm. KORYTNICA	skala 1:100
projekt: inż. Mirosław Fiuk upr. proj. Wa 489/01	numer rysunku: K-05	
sprawdzenie: inż. Tomasz Korytowski upr. proj. MAZ/0042/POOK/07		
		data: 07. 2016 r.
<small>Responszechnianie opracowania (w całości lub części) lub przekazywanie w jakiegokolwiek formie, bez zgody autora jest zabronione i podlega odpowiedzialności karnej z mocy art. 116, 117, 118 ustawy z dn. 14 lutego 1994r. o prawie autorskim i prawach pokrewnych (Dz. U. nr 24poz. 83 z 1994r.)</small>		

# KONSTRUKCJA W OSI 3

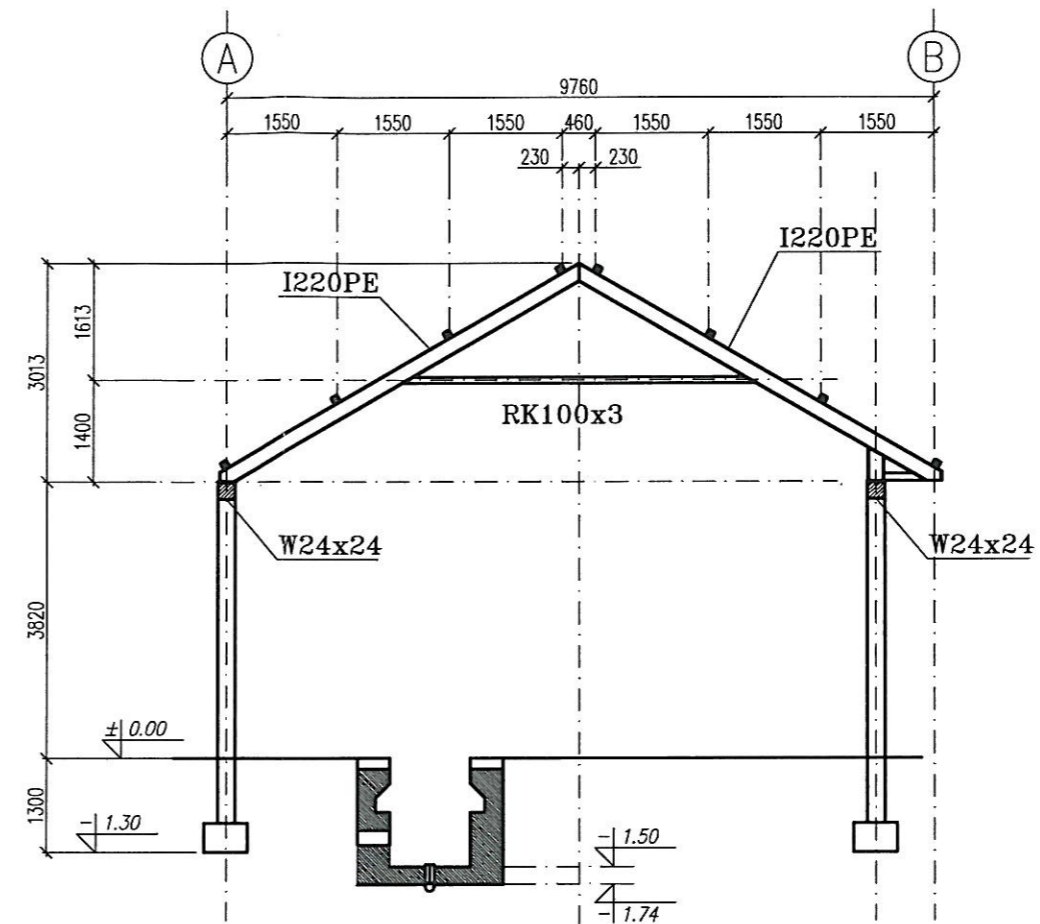

Materiał-stal:  
 Ramy: S355  
 Płatwie: S235  
 Stężenia: S235

temat opracowania:		PROJEKT REMIZY
		<b>KONSTRUKCJA W OSI 3</b>
inwestor:	GMINA KORYTNICA ul. A.Małkowskiego 20 07-120 Korytnica	adres inwestycji: dz. nr. 710/2 JACZEW gm.KORYTNICA
projekt:	inż. Mirosław Fruk upr. proj. Wa 489/01	skala 1:100
sprawdzenie:	inż. Tomasz Korytowski upr. proj. MAZ/0042/POOK/07	numer rysunku K-06
		data: 07. 2016 r.
<small>         Rozpowstanie opracowania (w całości lub części) lub przekazywanie w jakiegokolwiek formie, bez zgody autora jest zabronione i podlega odpowiedzialności karnej z mocy art.116,117,118 ustawy: dn. 14 lutego 1994r. o prawie autorskim i prawach pokrewnych (Dz. U. nr 24poz.83 z 1994r)       </small>		

# KONSTRUKCJA W OSIACH 6, 7, 8

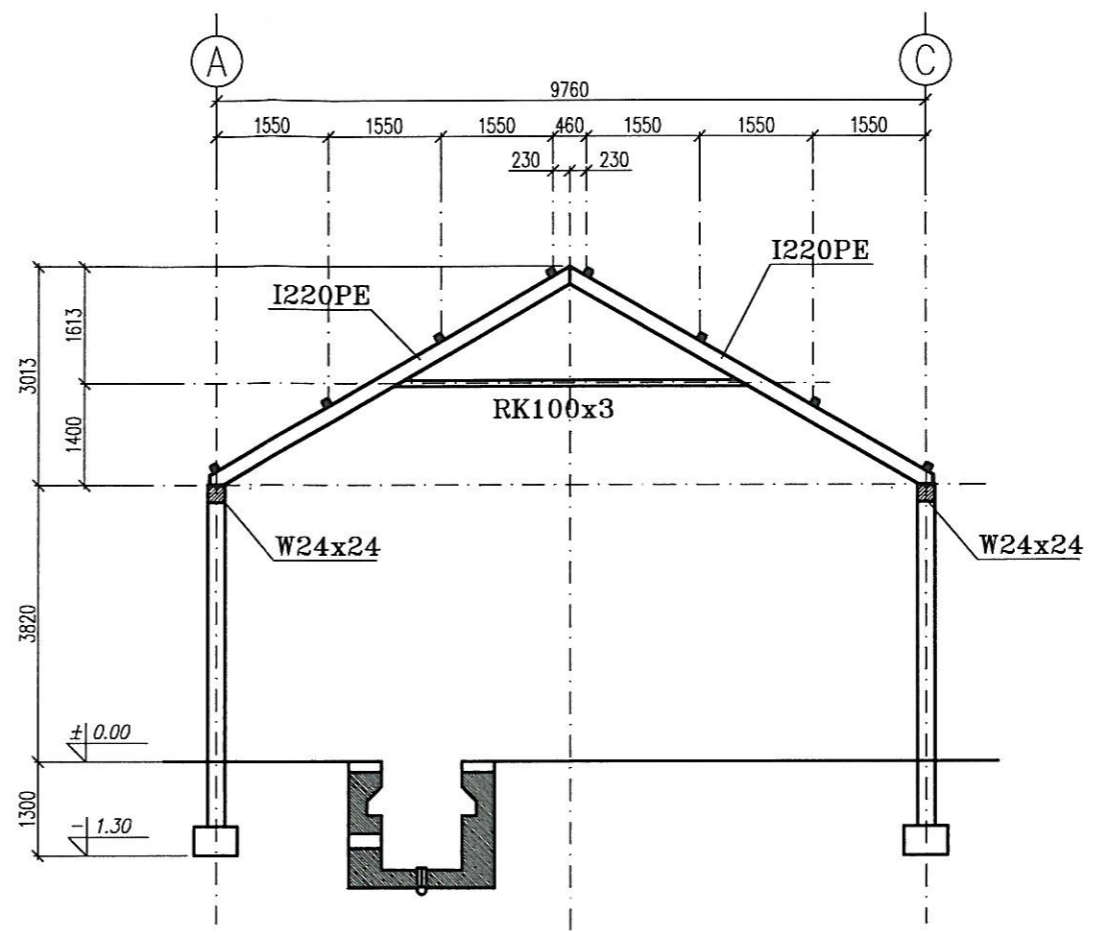

Materiał-stal:  
 Ramy: S355  
 Płatwie: S235  
 Stężenia: S235

temat opracowania: PROJEKT REMIZY		
RZUT KONSTRUKCJI DACHU		
inwestor: GMINA KORYTNICA ul. A.Malkowskiego 20 07-120 Korytnica	adres inwestycji: dz. nr. 710/2 JACZEW gm.KORYTNICA	skala 1:100
projekt: inż. Mirosław Fruk upr. proj. Wa 489/01	 inż. Tomasz Korytowski upr. proj. MAZ/0042/POOK/01	numer rysunku: K-07
sprawdzenie:		data: 07. 2016 r.
<small>         Rozpowietchnianie opracowania (w całości lub części) lub przekazywanie w jakiegokolwiek formie, bez zgody autora jest zabronione i podlega odpowiedzialności karnej z mocy art.116,117,118 ustawy z dn. 14 lutego 1994r. o prawie autorskim i prawach pokrewnych (Dz. U. nr 24poz:83 z 1994r)       </small>		

# KONSTRUKCJA W OSI 9

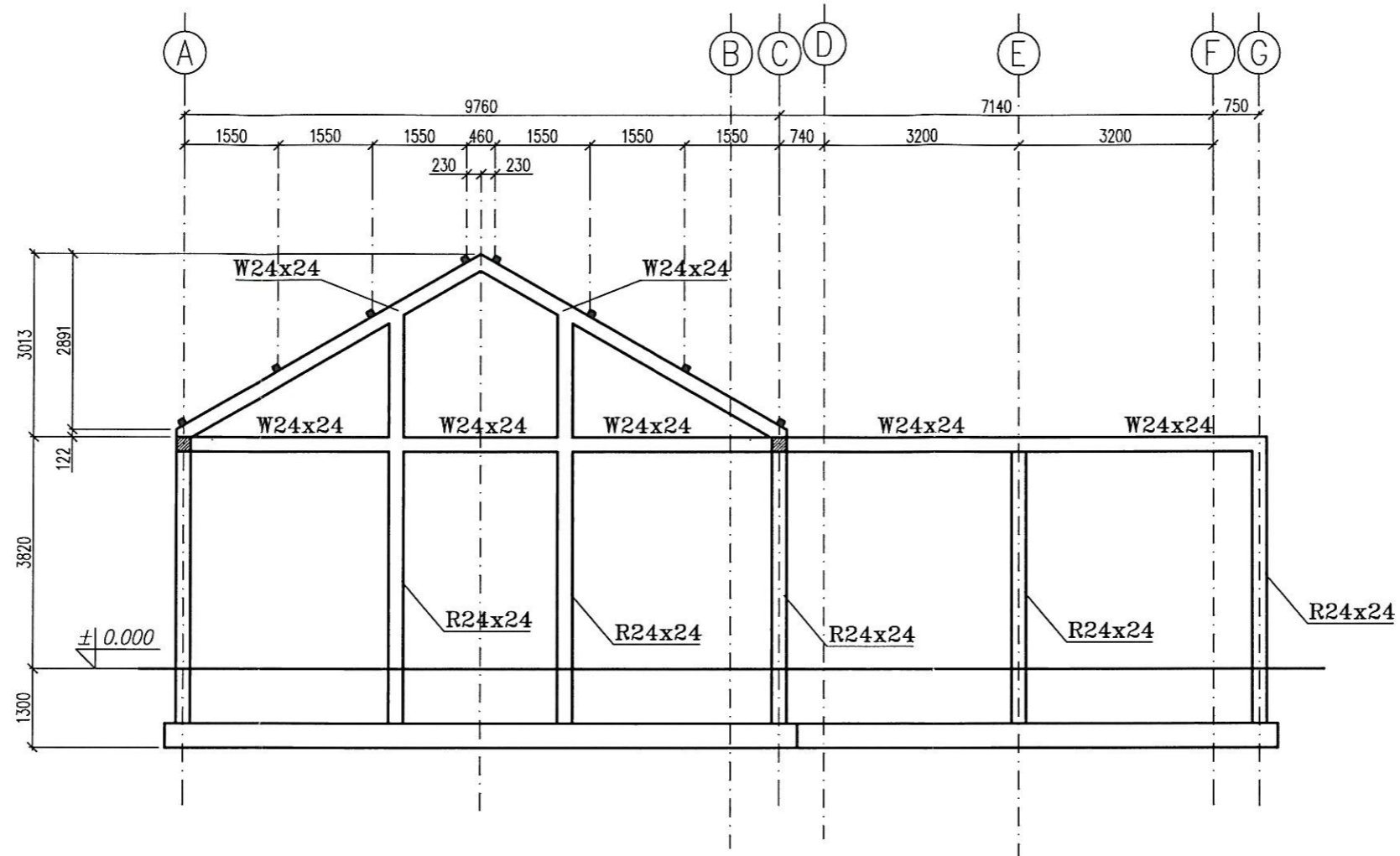

BETON B25 (C20/25)  
 CHUDY BETON B10  
 STAL A-IIIIN RB500  
 STAL A-0 StOS

temat opracowania: PROJEKT REMIZY		
<b>KONSTRUKCJA W OSI 9</b>		
inwestor: GMINA KORYTNICA ul. A.Malkowskiego 20 07-120 Korytnica	adres inwestycji: dz. nr. 710/2 JACZEW gm.KORYTNICA	skala 1:100
projekt: inż. Mirosław Fiuk upr. proj. Wa 489/01	 inż. Tomasz Korytowski upr. proj. MAZ/0042/POOK/07	numer rysunku: K-08
sprawdzenie:		data: 07. 2016 r.
<small>                     Rozpowszechnianie opracowania (w całości lub części) lub przekazywanie w jakiegokolwiek formie, bez zgody autora jest zabronione i podlega odpowiedzialności karnej z mocy art.116,117,118 ustawy z dnia 14 lutego 1994r. o prawie autorskim i prawach pokrewnych (Dz.U. nr 24poz.83 z 1994r)                 </small>		

# KONSTRUKCJA W OSIACH D, E

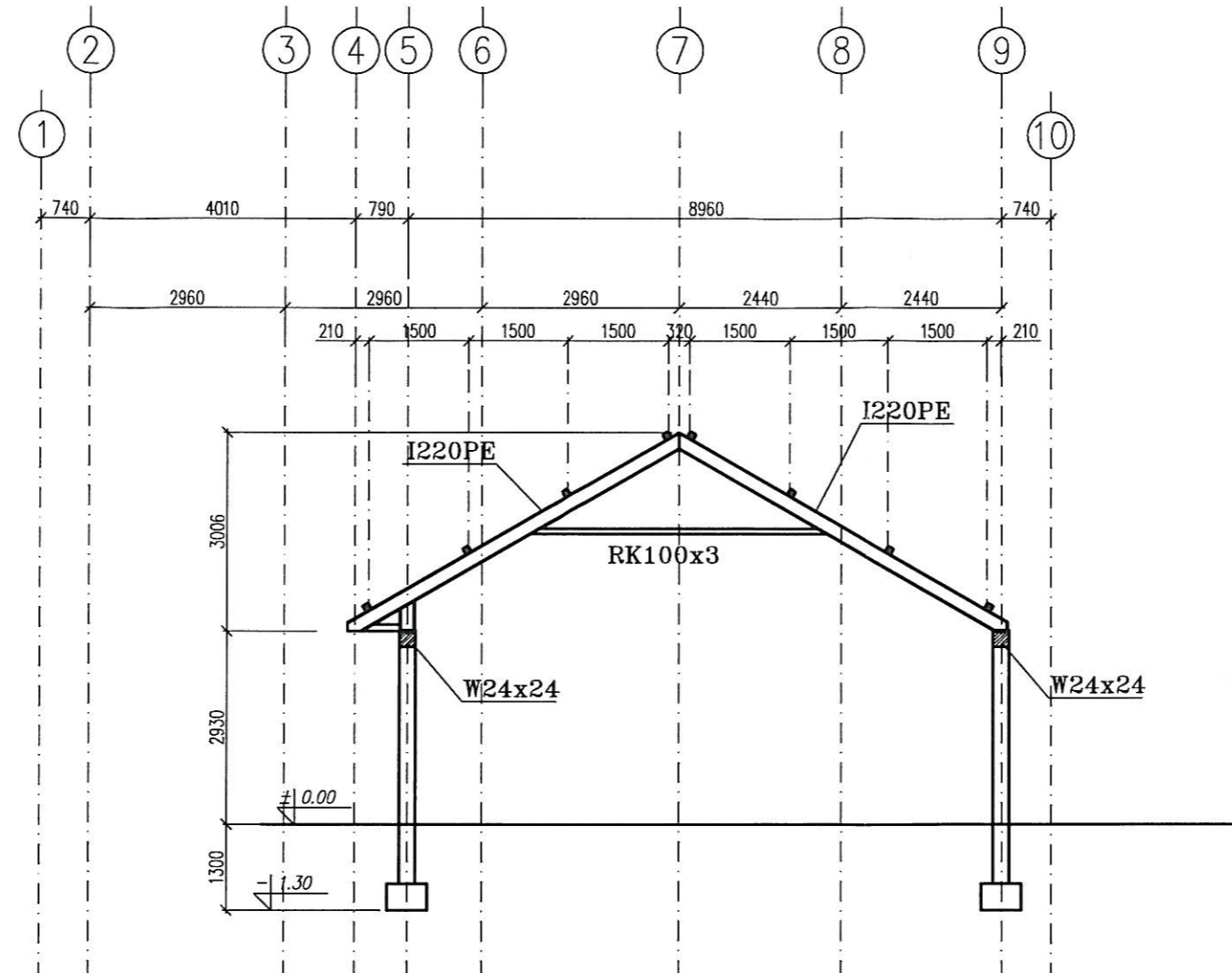

Materiał-stal:  
 Ramy: S355  
 Płatwie: S235  
 Stężenia: S235

temat opracowania: PROJEKT REMIZY		
<b>KONSTRUKCJA W OSIACH D, E</b>		
inwestor: GMINA KORYTNICA ul. A. Matkowskiego 20 07-120 Korytnica	adres inwestycji: dz. nr. 710/2 JACZEW gm. KORYTNICA	skala 1:100
projekt: inż. Mirosław Fruk upr. proj. Wa 489/01	numer rysunku: K-09	
sprawdzenie: inż. Tomasz Korytowski upr. proj. MAZ/0042/POOK/07	data: 07. 2016 r.	
<small>                 Rozpoznanie opracowania (w całości lub części) lub przekazywanie w jakiegokolwiek formie, bez zgody autora jest zabronione i podlega odpowiedzialności karnej z mocy art. 116, 117, 118 ustawy z dn. 14 lutego 1994r. o prawie autorskim i prawach pokrewnych (Dz. U. nr 24poz.83 z 1994r.)             </small>		

# KONSTRUKCJA W OSI F

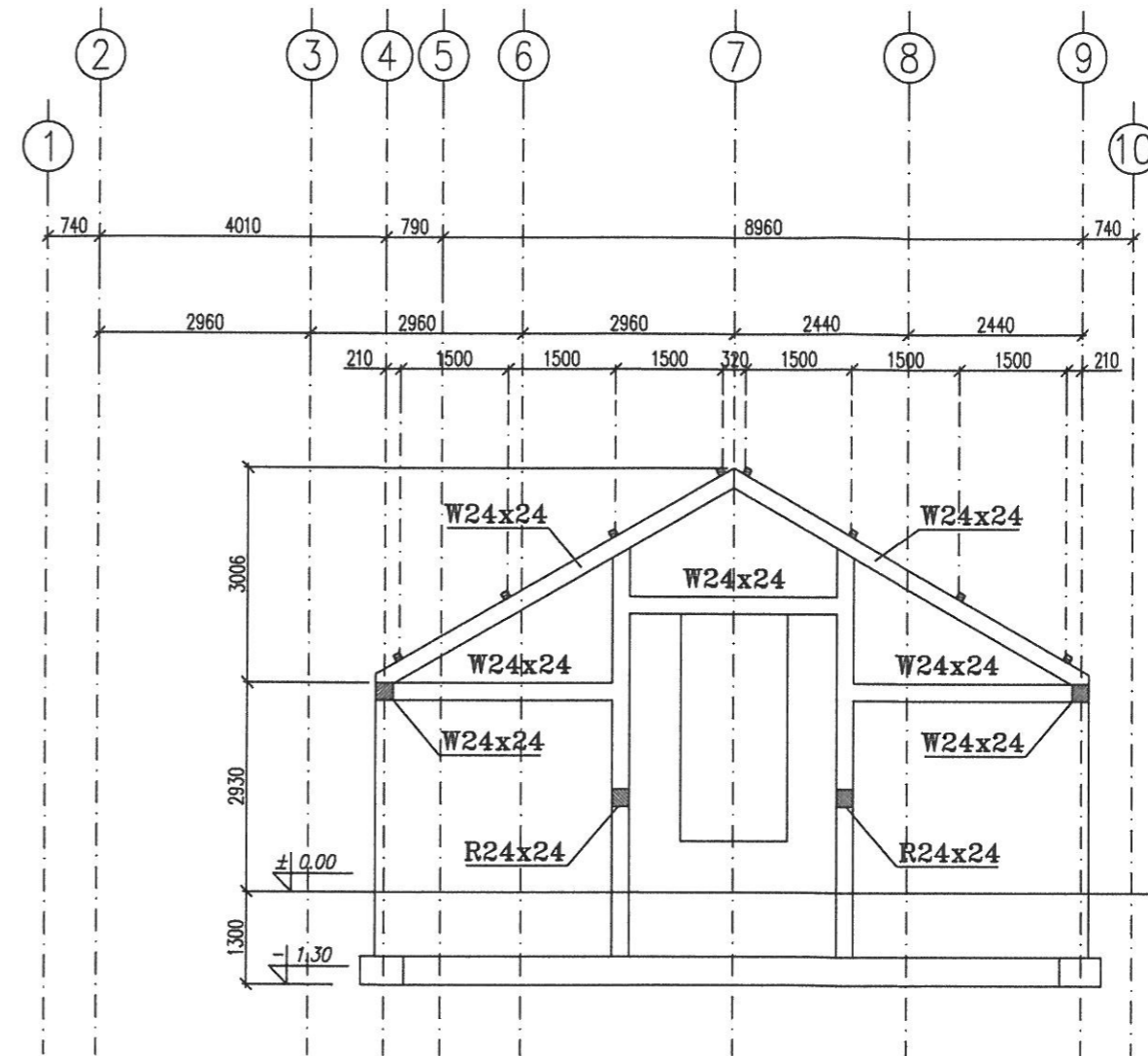

BETON B25 (C20/25)  
 CHUDY BETON B10  
 STAL A-IIIIN RB500  
 STAL A-0 StOS

temat opracowania: PROJEKT REMIZY		
KONSTRUKCJA W OSI F		
inwestor: GMDNA KORYTNICA ul. A.Małkowskiego 20 07-120 Korytnica	adres inwestycji: dz. nr. 710/2 JACZEW gm.KORYTNICA	skala 1:100
projekt: inż. Mirosław Fiuk upr. proj. Wa 489/01	sprawdzenie: inż. Tomasz Korytowski upr. proj. MAZ/0042/POOK/07	numer rysunku: K-10
		data: 07. 2016 r.
<small>Rozpowszechnianie opracowania (w całości lub części) lub przekazywanie w jakiegokolwiek formie, bez zgody autora jest zabronione i podlega odpowiedzialności karnej z mocy art.116,117,118 ustawy z dn. 14 lutego 1994r. o prawie autorskim i prawach pokrewnych (Dz.U. nr 24poz83 z 1994r).</small>		



# RZUT FUNDAMENTÓW

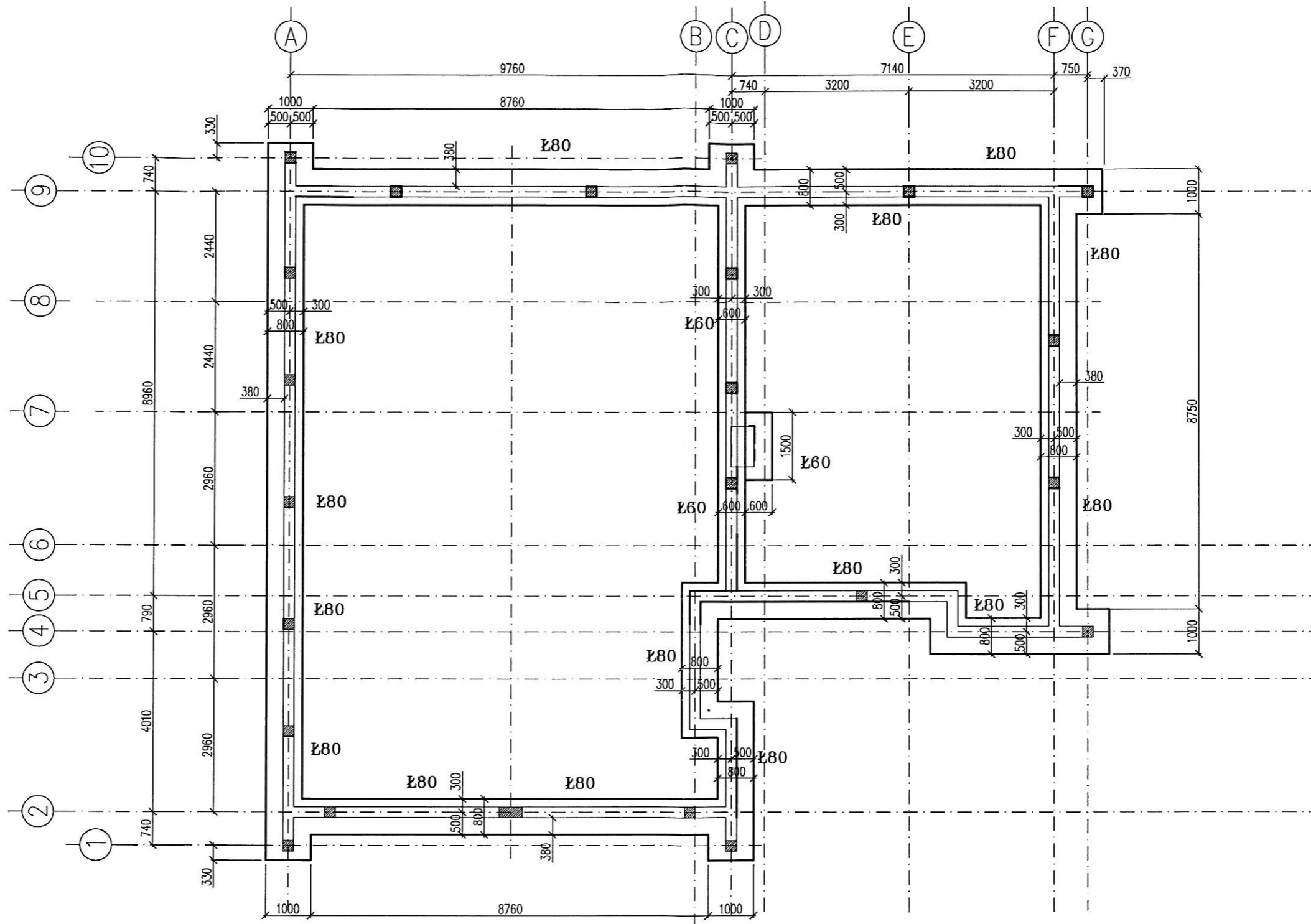

BETON B25 (C20/25)  
 CHUDY BETON B10  
 STAL A-IIIIN RB500  
 STAL A-0 StOS

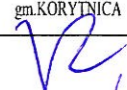
temat opracowania: <b>PROJEKT REMIZY</b>		
<b>RZUT FUNDAMENTÓW</b>		
inwestor: GMINA KORYTNICA ul. A. Małkowskiego 20 07-120 Korytnica	adres inwestycji: dz. nr. 710/2 JACZEW gm. KORYTNICA	skala 1:100
projekt: inż. Mirosław Fiuk upr. proj. Wa 489/01	 sprawdzanie: inż. Tomasz Korytowski upr. proj. MAZ/0042/POOK/07	numer rysunku: K-01
		data: 07. 2016 r.
<small>         Rozposzczekowane opracowanie (w całości lub części) lub przekazywanie w jakiegokolwiek formie, bez zgody autora jest zabronione i podlega odpowiedzialności karnej z mocy art.116,117,118 ustawy z dn. 14 lutego 1994r. o prawie autorskim i prawach pokrewnych (Dz. U. nr 24pc:83 z 1994r.)       </small>		

# RZUT KONSTRUKCJI ŻELBETOWEJ

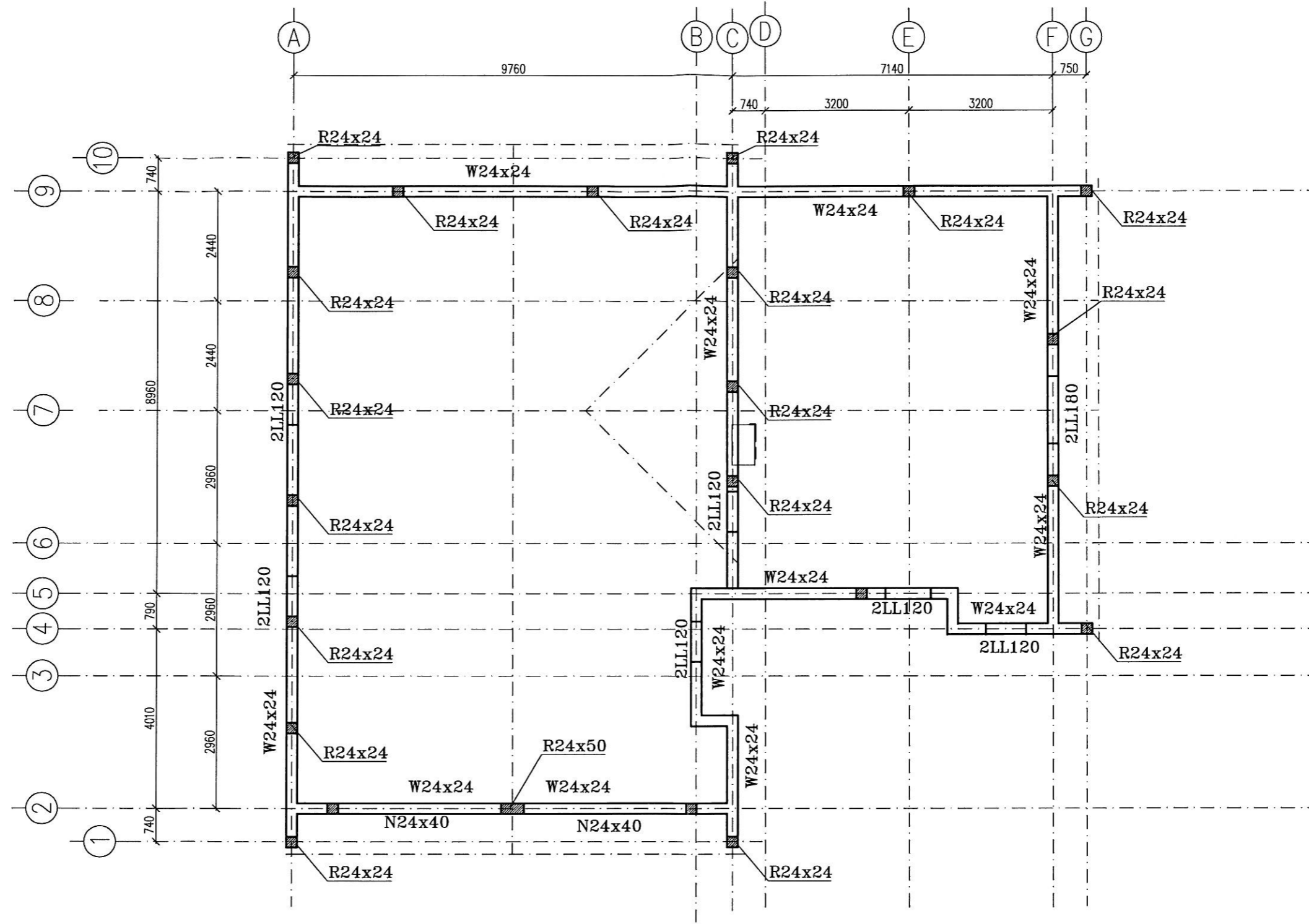

temat opracowania:		PROJEKT REMIZY
		RZUT KONSTRUKCJI ŻELBETOWEJ
inwestor:	GMINA KORYTNICA ul. A. Małkowskiego 20 07-120 Korytnica	adres inwestycji: dz. nr. 710.2 JACZEW gm. KORYTNICA
projekt:	inż. Mirosław Fiuk upr. proj. Wa 489/01	skala 1:100
sprawdzenie:	inż. Tomasz Korytowski upr. proj. MAZ/0042/POOK/07	numer rysunku: K-02
		data: 07. 2016 r.
<small>         Rozpowszechnianie opracowania (w całości lub części) lub przekazywanie w jakiegokolwiek formie, bez zgody autora jest zabronione i podlega odpowiedzialności karnej z mocy art. 116, 117, 118 ustawy z dn. 14 lutego 1994r. o prawie autorskim i prawach pokrewnych (Dz. U. nr 24poz.83 z 1994r.)       </small>		