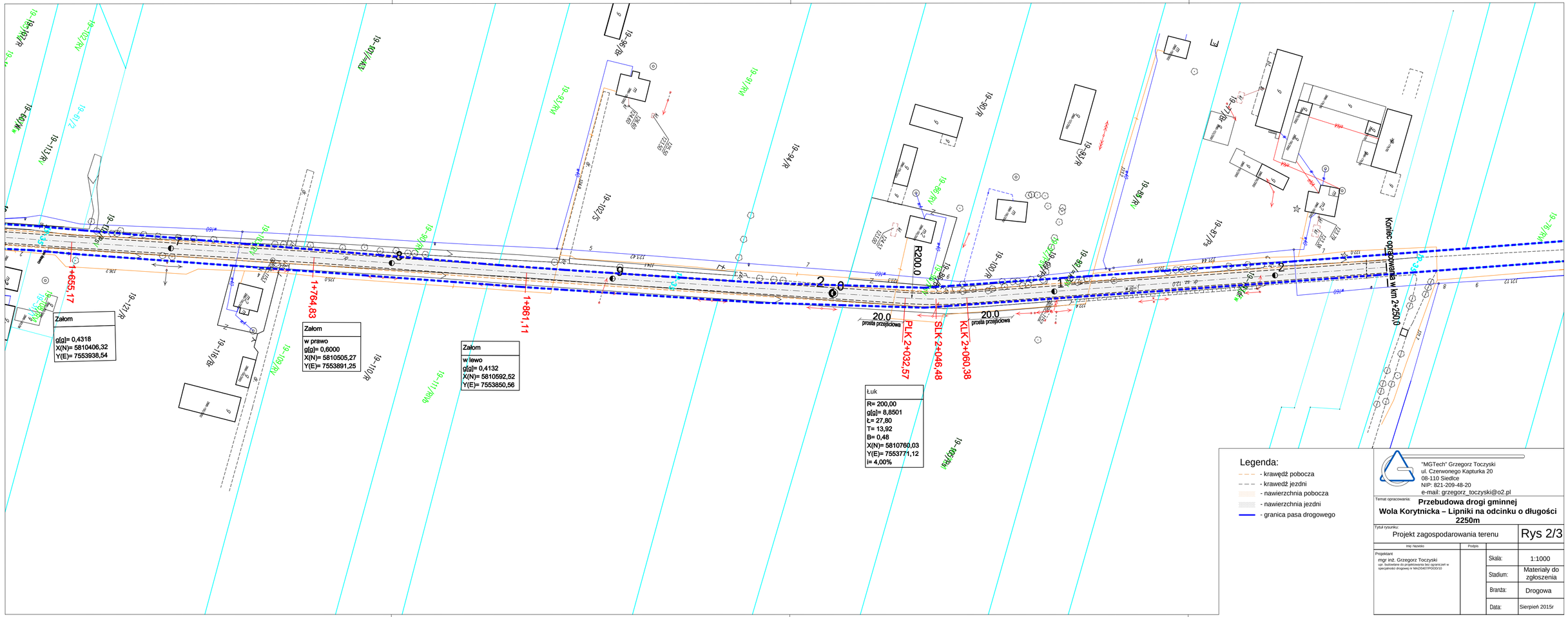


"MGTech" Grzegorz Toczyski
ul. Czerwonego Kapturka 20
08-110 Siedlce
NIP: 821-209-48-20
e-mail: grzegorz_toczyski@o2.pl

Temat opracowania:

**Przebudowa drogi gminnej**
**Wola Korytnicka – Lipniki na odcinku o długości 2250m**

Tytuł rysunku:

Projekt zagospodarowania terenu

Rys 2/3

| Imię i Nazwisko | Podpis | | |
|---|---|---|---|
| Projektant<br>mgr inż. Grzegorz Toczyski<br>upr. budowlane do projektowania bez ograniczeń w specjalności drogowej nr MAZO/0407/POOD/10 | | Skala: | 1:1000 |
| | | Stadium: | Materiały do zgłoszenia |
| | | Branża: | Drogowa |
| | | Data: | Sierpień 2015r |