

temat opracowania:

**REMONT ŚWIETLICY
WIEJSKIEJ
PROJEKT BUDOWLANY
UTWARDZENIE TERENU
KOSTKĄ BETONOWĄ**

ul. Młakowskiego 2b
07-400 Wegrow

inwestor:
GMINA KORYTNICA
ul. A. Młakowskiego 20
07-120 Korytnica

skala
1:100

numer rysunku:
10

opracowanie:
mgr inż. arch. Magdalena Gierłowska
mgr inż. arch. Łukasz Gierłowski
proj. mgr. inż. arch. Helena Kaszewska
upr. proj. 37374/W/m
mgr. inż. arch. Wiesława Damiak
upr. proj. 19/BR/77

branża:
architektoniczna

data:
06.2015 r.

WYKŁADZ STROPIWY I TERENU Z WYKONANEM BUDOWLANYM

Projektant nie odpowiada za szkody lub uszkodzenia w obiektach budowlanych, które zostały wykonane przed dniem wydania niniejszego projektu. Projektant nie odpowiada za szkody lub uszkodzenia w obiektach budowlanych, które zostały wykonane przed dniem wydania niniejszego projektu. Projektant nie odpowiada za szkody lub uszkodzenia w obiektach budowlanych, które zostały wykonane przed dniem wydania niniejszego projektu.

Projektant nie odpowiada za szkody lub uszkodzenia w obiektach budowlanych, które zostały wykonane przed dniem wydania niniejszego projektu.

ROZDZIELNIA TG

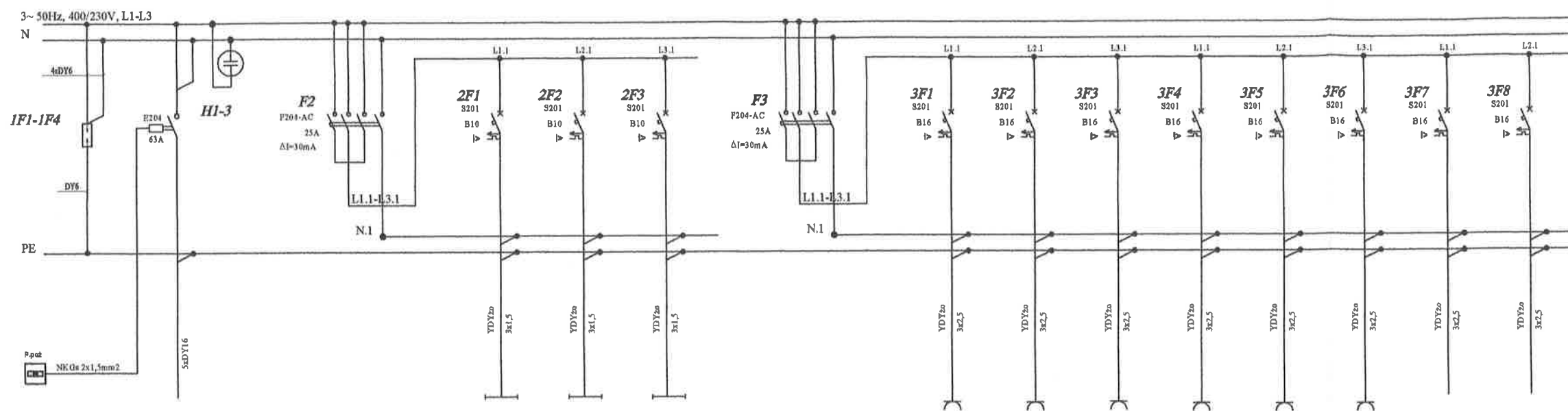

Nr obwodu	
Nazwa obwodu	Zasilanie z ZN+P
Moc zainst. [kW]	

Nr obwodu	1	2	3
Nazwa obwodu	Zabezpieczenie różnicowo-prądowe	oświetlenie mli	oświetlenie zewnętrzne wzm. TV
Moc zainst. [kW]	0,8	0,5	0,2

Nr obwodu	4	5	6	7	8	9	10	11	
Nazwa obwodu	Zabezpieczenie różnicowo-prądowe	gniazda mli świetlicy	gniazda mli świetlicy	gniazda kuchni	gniazdo kuchni elektrycznej	gniazda huzlenek p. gospod.	gniazdo lampy elektrycznej	zasilanie kurtyny powlecznej	zasilanie kurtyny powlecznej
Moc zainst. [kW]		1,0	1,0	2,0	2,0	0,5	2,0	1,0	1,0

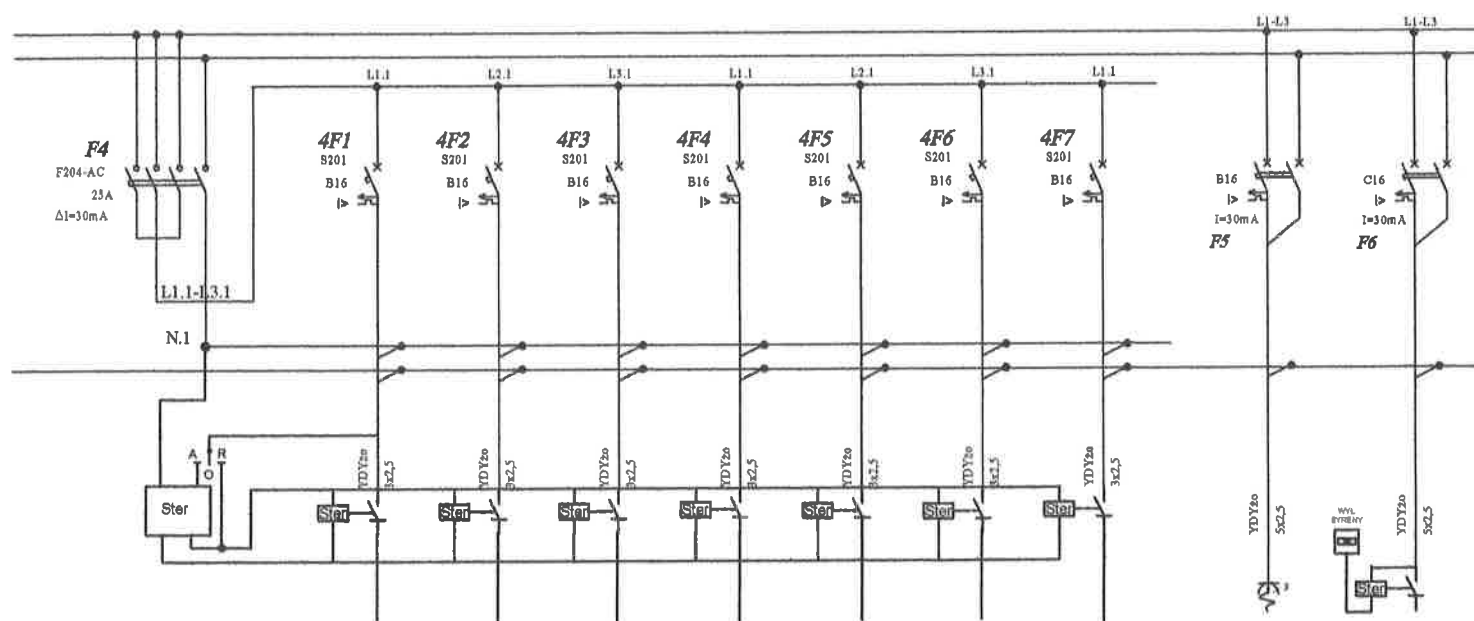

Nr obwodu		12	13	14	15	16	17	18
Nazwa obwodu	Zabezpieczenie różnicowo-prądowe	zasilanie grzejnika elektrycznego	zasilanie grzejnika elektrycznego	zasilanie grzejnika elektrycznego	zasilanie grzejnika elektrycznego	zasilanie grzejnika elektrycznego	zasilanie grzejnika elektrycznego	zasilanie grzejnika elektrycznego
Moc zainst. [kW]		2,0	2,0	2,0	1,0	1,0	0,5	0,5

Nr obwodu	19	20
Nazwa obwodu	gniazdo 3-faz w kuchni	zasilanie 3-faz syreny
Moc zainst. [kW]	2,0	1,5

Ochrona przeciwporażeniowa samoczynne wyłączenie zasilania

UWAGI:

- zapewnić około 20% wolnych pól
- wykonanie w stopniu ochrony IP20

ZASILANIE:

$P_{inst} = 23,5 \text{ kW}$
 $k_z = 0,8$
 $\cos \varphi = 0,95$
 $P_s = 16,5 \text{ kW}$

Instalacje w układzie TN-S

adres inwestycji: Zakrzew gm. Korytnica dz. nr 272/2 inwestor: Gmina Korytnica ul. A. Mallowskiego 20 07-120 Korytnica	numer rys. 1
temat opracowania: REMONT ŚWIETLICY WIEJSKIEJ w ZAKRZEWIE gm. KORYTNICA	skala rys.
tytuł rysunku: INSTALACJA ELEKTRYCZNA SCHEMAT IDEOWY TG	branża ELEKTR.
projektant: mgr inż. Jacek Kalicki upr.proj. GPB7342/36/98, GP7342/55/137/94	sprawdził: mgr inż. Paweł Sobotka upr.proj. MAZ/0144/POOB/08
miejsce i data opracowania: Węgrów, sierpień 2015r.	

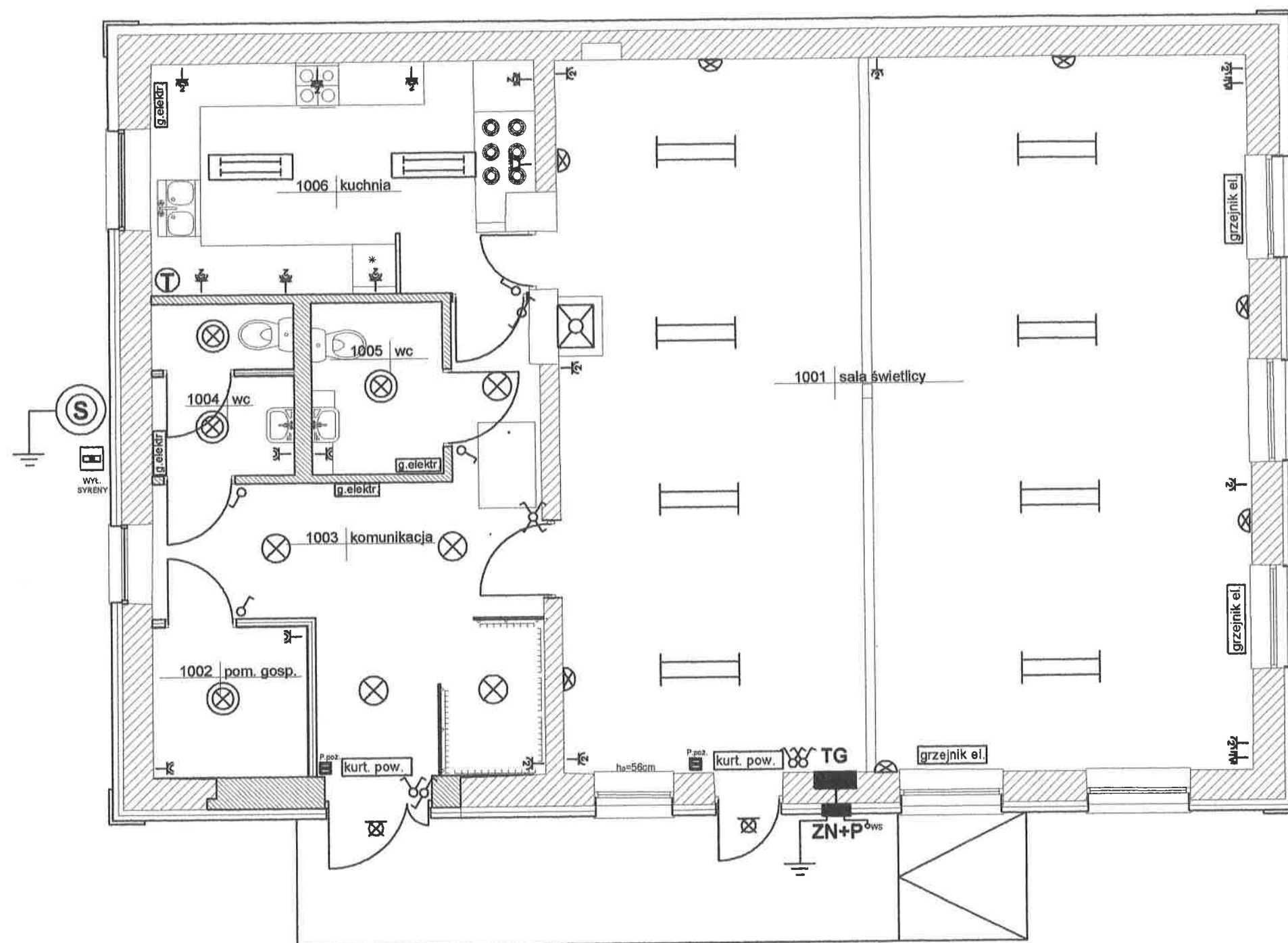

Ochrona przeciwporażeniowa
samoczynne wyłączenie zasilania

WZBRODZAWCA DO SIŁOW ZABEZPIECZEŃ
PRZECIWOŻAROWYCH
mgr inż. Dariusz Solka Nr upr. 539/2011
Rudawa 14.09.2015
miejscowość, data
Zgodność projektu z wymaganiami
ochrony przeciwpożarowej
stwierdzam
bez uwag z uwagami

Instalacje w układzie TN-S

adres inwestycji: Zakrzew gm. Korytnica dz. nr 272/2 inwestor: Gmina Korytnica ul. A. Malłowskiego 20 07-120 Korytnica	numer rys. 2
temat opracowania: REMONT... ŚWIETLICY WIEJSKIEJ w ZAKRZEWIE gm. KORYTNICA	skala rys. 1:75
tytuł rysunku: INSTALACJA ELEKTRYCZNA RZUT PRZYZIEMIA	
projektant: mgr inż. Jacek Kalicki upr.proj. GPB7342/36/98, GP7342/155/137/94	branża ELEKTR.
sprawdził: mgr inż. Paweł Sobotka upr.proj. MAZ/0144/POOE/08	
miejsce i data opracowania: Węgrów, sierpień 2015r.	

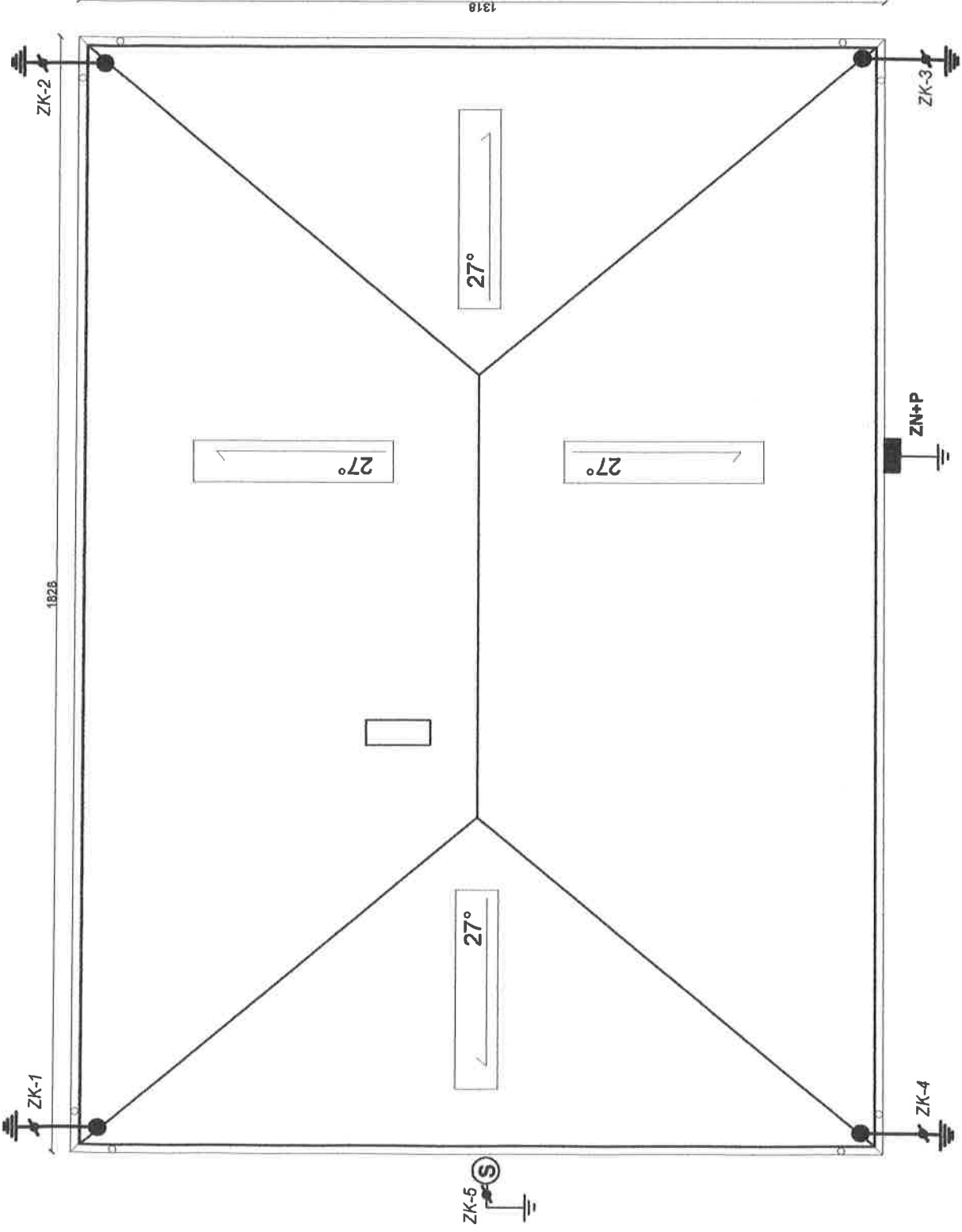



UWAGI:

- zwody poziome - blacha pokrycia dachu
- zwody pionowe DFeZn 8mm nł i w RVS p.t.
- poziom szpikowy 816mm
- z luzem łącząc RG, GSW, maszt syreny
- złącza kontrolne ZK w wręgach lub studzienkach
- wszelkie urządzenia na dachu łączyć do zwodu poziomego
- całość wykonać zgodnie z PN-EN 62305

Ochrona odgromowa

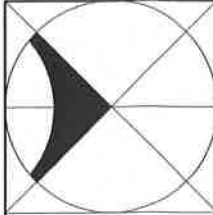
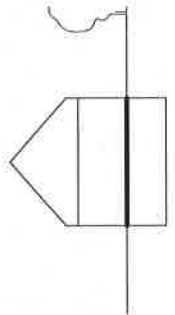
adres inwestycji: Zakrzewo gm. Koronów dz. nr 377/2 inwestor: Cml Spa Koronów ul. A. Madzińskiego 28 07-210 Koronów	numer rys. 3
branża: ELEKTR.	skala rys. 1:100
tytuł rysunku: INSTALACJA ODGROMOWA	branża ELEKTR.
projektant: mgr inż. Jacek Kaliński upr.moi. GPB7342/36/98. GP7342/36/137/94	
opracował: mgr inż. Paweł Sobolka upr.moi. MAZ.0144/PO/02/06	
miejsce i data opracowania: Węgrów, sierpień 2013r.	

		DEMONT ŚWIETLICY WIEJSKIEJ INWENTARYZACJA RZUT PRZYZIEMIA	ul. Makłowicza 2b 07-100 Węgorów	skala 1:100
			temat opracowania:	adres inwestycji: dz. nr 2722 Zakrzew, gm. Korytnica
		inwestor: GMINA KORYTNICA ul. A. Makłowskiego 20 07-120 Korytnica		
		opracowanie: mgr inż. arch. Magdalena Gierłowska mgr inż. arch. Łukasz Gierłowski	branża: architektoniczna	
		mgr. inż. arch. Helena Kraszewska upr. proj. 37374/W/m	data: 06.2015 r.	
<small> TWÓRCZA STUDIUM BUDOWNICTWA I REWITALIZACJI W WĘGORÓWIE ul. Makłowicza 2b, 07-100 Węgorów, tel. 22 742 10 10, e-mail: biuro@tworcza.pl NIP: 525-252-78-99, REGON: 141773177, KRS: 000043888, Sąd Rejonowy dla M. St. Warszawa, XII KRS 000043888, NID: 141773177 </small>				

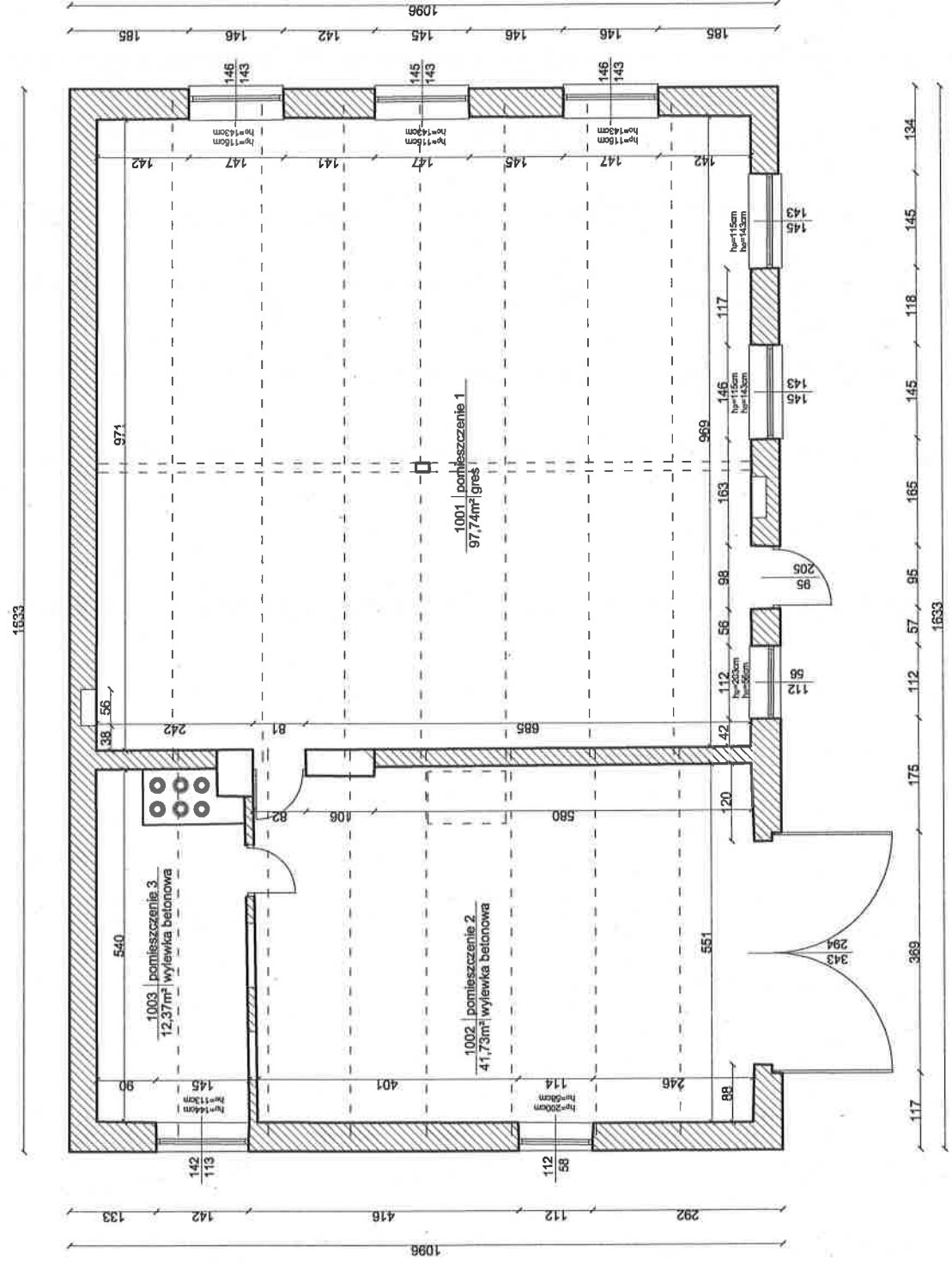

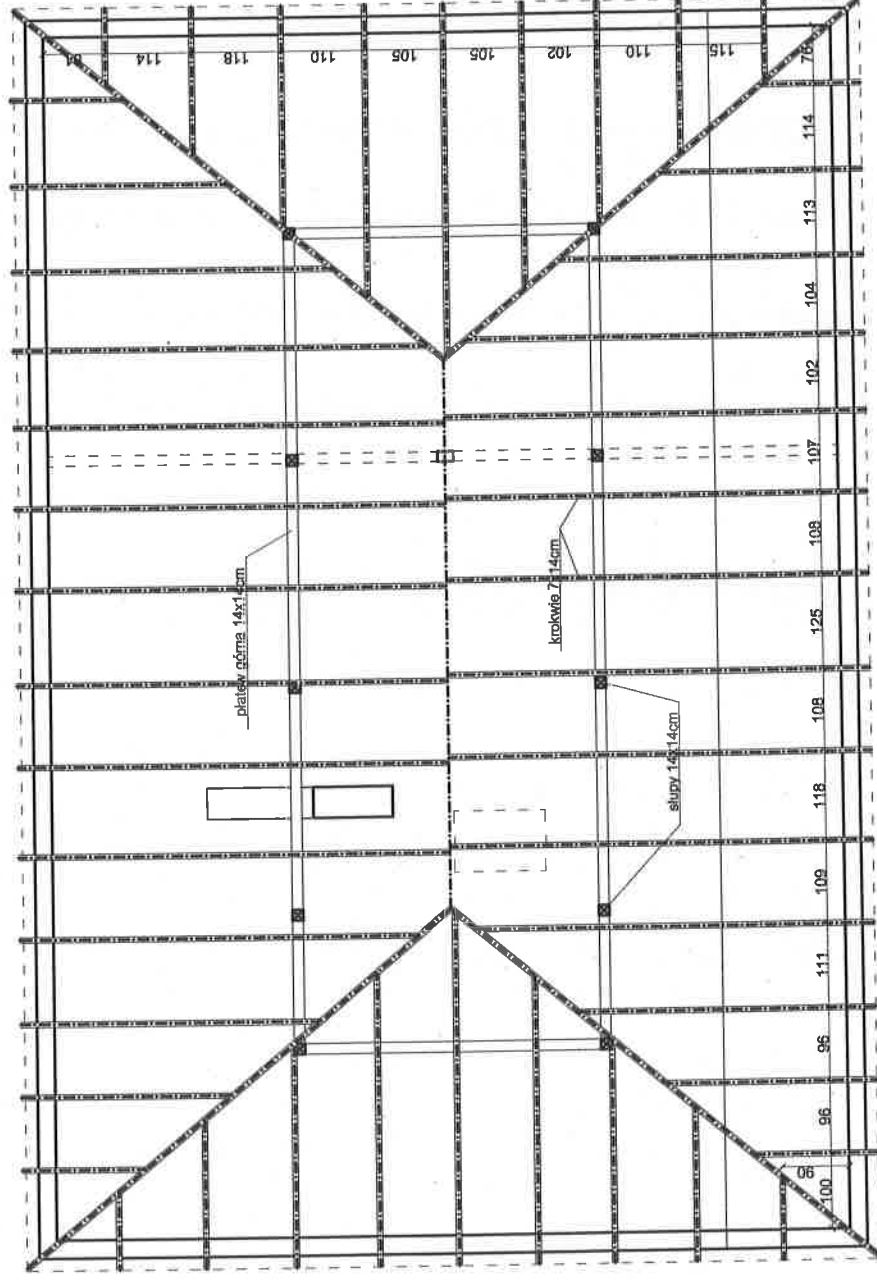

temat opracowania:

**DEHONT I ŚWIELICY
WIEJSKIEJ**

faza opracowania:

**INWENTARYZACJA
RZUT WIĘZBY DACHOWEJ**

ul. Mikołowska 15
07-100 Węgrów

inwestor:

GMINA KORYTNICA
ul. A. Mikołowskiego 20
07-120 Korytnica

adres inwestycji:

dz. nr 2722
Zakrzew,
gm. Korytnica

skala

1:100

numer rysunku:

4

opracowanie:

mgr inż. arch. Magdalena Gierłowska

mgr inż. arch. Łukasz Gierłowski

mgr inż. arch. Helena Kraszczyńska

upr. proj. 37174/Wm

[Handwritten signature]

[Handwritten initials]

[Handwritten initials]

[Handwritten initials]

[Handwritten initials]

[Handwritten initials]

[Handwritten initials]

[Handwritten initials]

[Handwritten initials]

[Handwritten initials]

[Handwritten initials]

[Handwritten initials]

[Handwritten initials]

[Handwritten initials]

[Handwritten initials]

[Handwritten initials]

[Handwritten initials]

[Handwritten initials]

[Handwritten initials]

[Handwritten initials]

[Handwritten initials]

OPRACOWANIE PRZEKAZANE DO WYKONANIA

branża:

architektoniczna

data:

06.2015 r.

OPRACOWANIE PRZEKAZANE DO WYKONANIA

OPRACOWANIE PRZEKAZANE DO WYKONANIA

OPRACOWANIE PRZEKAZANE DO WYKONANIA

OPRACOWANIE PRZEKAZANE DO WYKONANIA

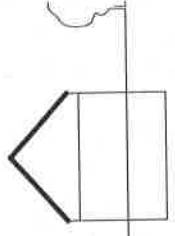
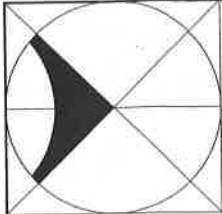

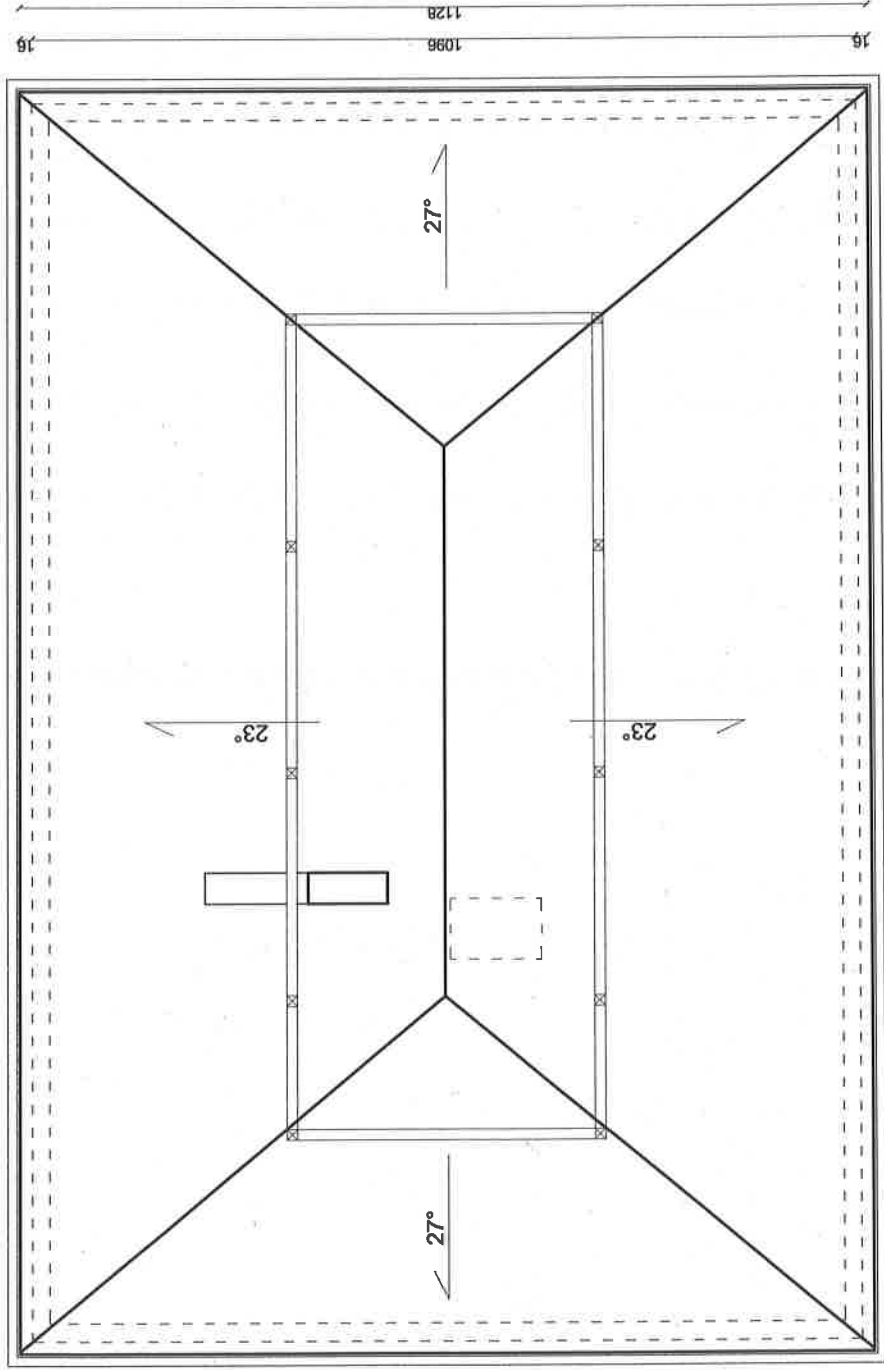

16

1096

1128

16

1665

19

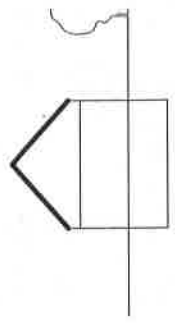
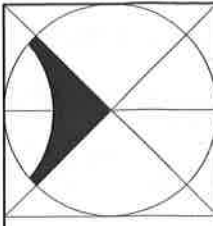

temat opracowania:

REMONT ŚWIETLICY
WIEJSKIEJ

faza opracowania:

INWENTARYZACJA

RZUT DACHU

ul. Mickiewicza 3b
07-500 Węgrów

inwestor:

GMINA KORYTNICA
ul. A. Makowskiego 20
07-120 Korytnica

adres inwestycji:

dz. nr 2722
Zakrzew,
gm. Korytnica

opracowanie:

mgr inż. arch. Magdalena Gierowska
mgr inż. arch. Łukasz Gierowski

mgr inż. arch. Helena Kraszewska
upr. proj. 37374/Wm

[Signature]

WYKONANIE PRAC PROJEKTYWACYJNYCH I KONSULTACJI ARCHITECTURALNYCH

skala
1:100

numer rysunku:
5

branża:
architektoniczna

data:
06.2015 r.

Wszystkie dane techniczne i materiałowe należy uzgodnić z inwestorem przed rozpoczęciem prac. Wszelkie zmiany należy zgłaszać pisemnie. Projekt jest własnością Biura Projektów i Konsultacji Architektonicznych i nie może być kopiowany, rozpowszechniany ani wykorzystywany w inny sposób bez zgody Biura Projektów i Konsultacji Architektonicznych. Data: 06.2015 r.

10

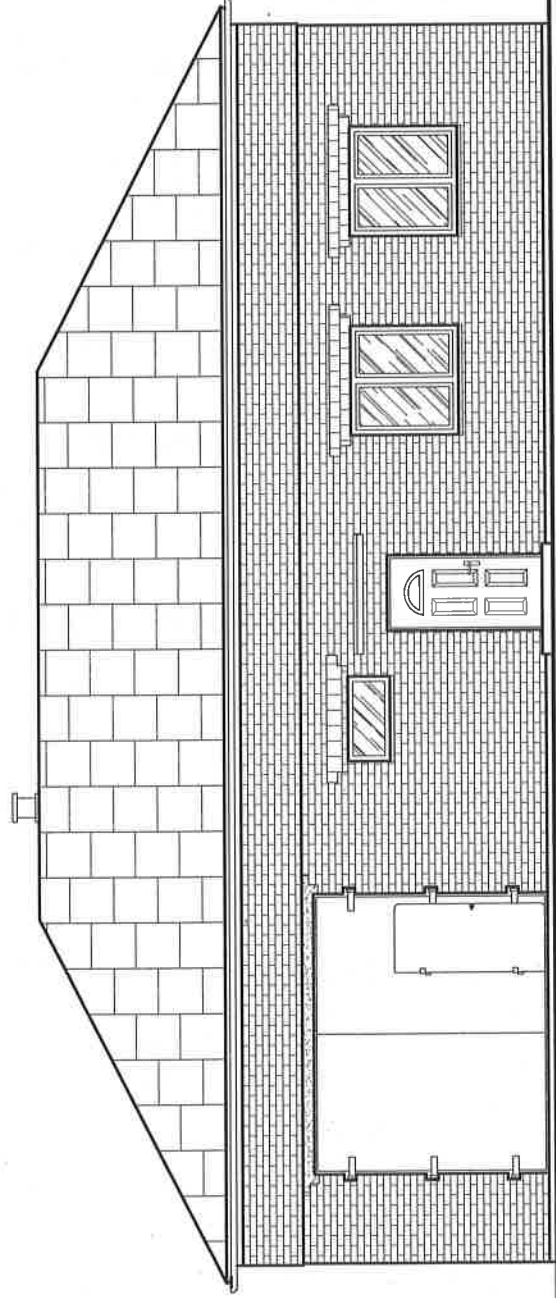

ELEWACJA POŁUDNIOWA

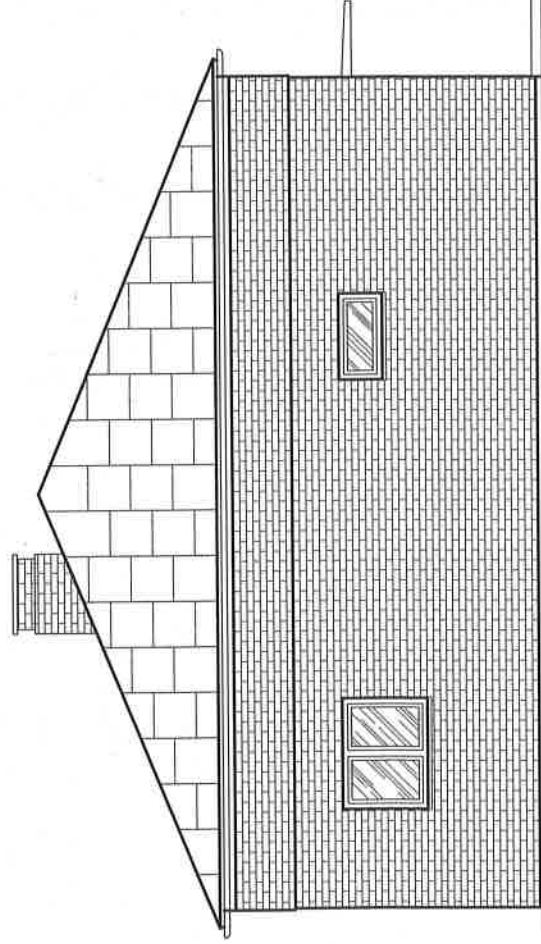

ELEWACJA ZACHODNIA

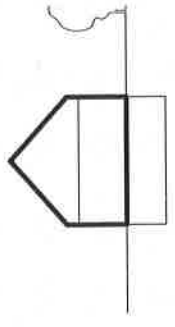
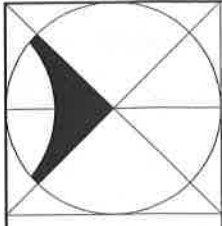

temat opracowania:

CEMENT I ŚWIETLICY
WIEJSKIEJ

faza opracowania:
INWENTARYZACJA
ELEWACJE

ul. Miśkiewicza 1b
07-500 Węgrów

inwestor:

GMINA KORYTNICA
ul. A. Małkowskiego 20
07-120 Korytnica

adres inwestycji:

dz. nr 27/2
Zakrzew,
gm. Korytnica

opracowanie:

mgr inż. arch. Magdalena Gierowska
mgr inż. arch. Łukasz Gierowski

mgr inż. arch. Helena Kraszczyńska
upr. proj. 37374/Wm

skala

1:100

numer rysunku:

7

branża:

architektoniczna

data:

06.2015 r.

PRACOWNIA ARCHITEKTURA I INŻYNIERIA BIURO ARCHITEKTURA
Korzystając z niniejszego projektu, autorzy nie ponoszą odpowiedzialności za skutki jego wykonania. Projekt jest zgodny z przepisami technicznymi i budowlanymi obowiązującymi w Polsce. Projekt jest zgodny z przepisami technicznymi i budowlanymi obowiązującymi w Polsce. Projekt jest zgodny z przepisami technicznymi i budowlanymi obowiązującymi w Polsce.

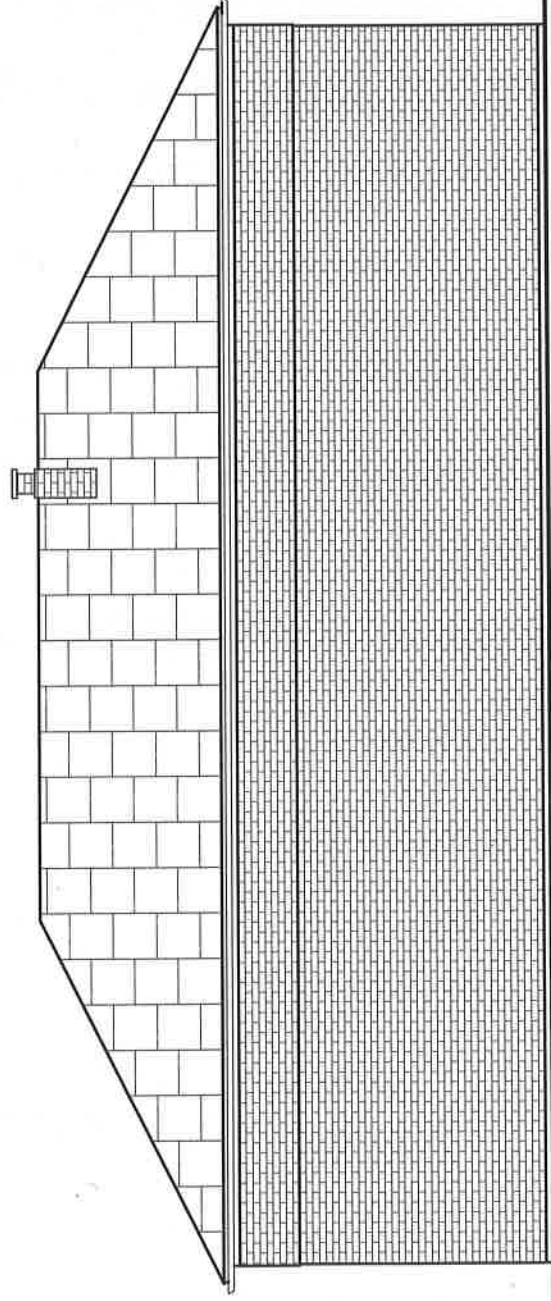

ELEWACJA PÓŁNOCNA

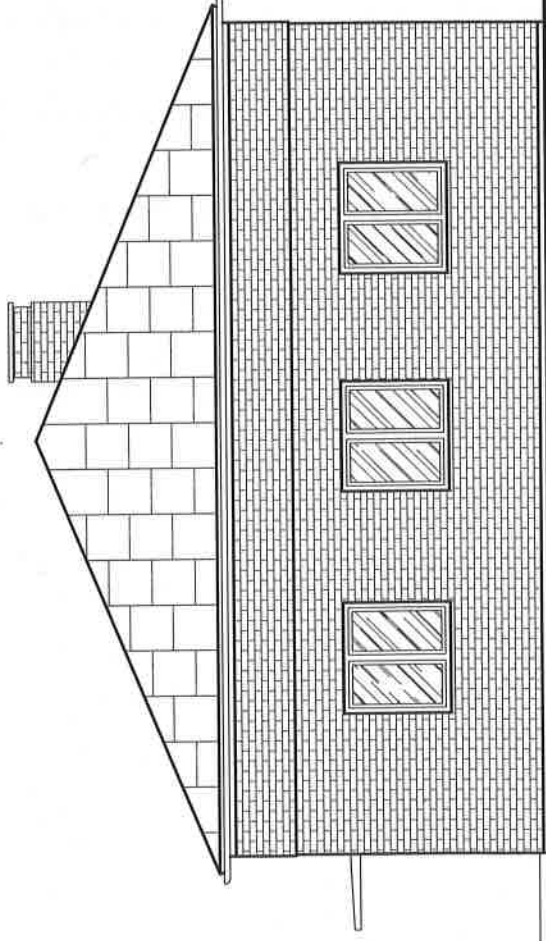

ELEWACJA WSCHODNIA

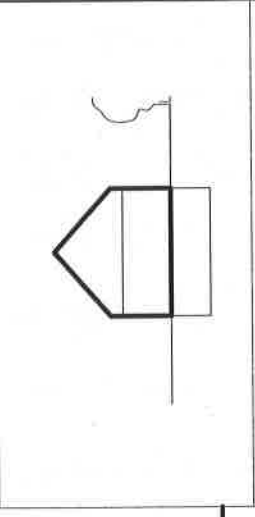
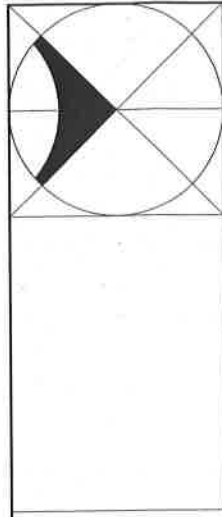

temat opracowania:

REHONT ŚWIETLICY
WIEJSKIEJ

faza opracowania:

INWENTARYZACJA
ELEWACJE

ul. Mickiewicza 1b
07-500 Węgorzewo

inwestor:

GMINA KORYTNICA
ul. A. Mickiewskiego 20
07-120 Korytnica

adres inwestycji:

dz. nr 272/2
Zakrzew,
gm. Korytnica

skala

1:100

numer rysunku:

8

opracowanie:

mgr inż. arch. Magdalena Gierłowska
mgr inż. arch. Łukasz Gierłowski

mgr inż. arch. Helena Kraszewska

upr. proj. 37374/Vm

ELEWACJA WSCHODNIA

branża:

architektoniczna

data:

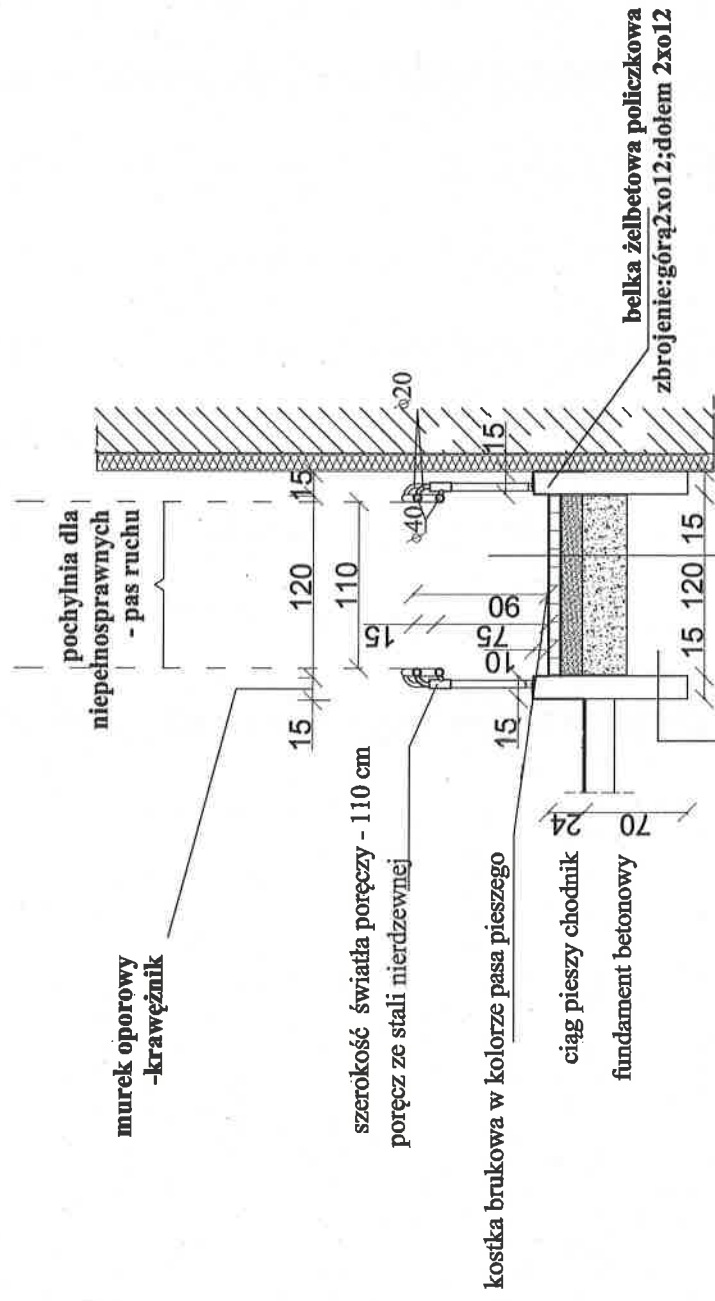

06.2015 r.

OPIS: WYKONANIE INWENTARYZACJI ELEWACJI BUDYNKU
Projektant: mgr inż. arch. Magdalena Gierłowska, mgr inż. arch. Łukasz Gierłowski, mgr inż. arch. Helena Kraszewska
 adres: ul. Mickiewicza 1b, 07-500 Węgorzewo, tel. 87 17 17 17, e-mail: biuro@biuroprojektantow.pl, www.biuroprojektantow.pl
 data: 06.2015 r.

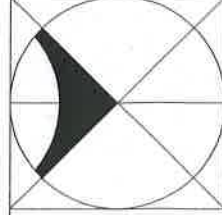
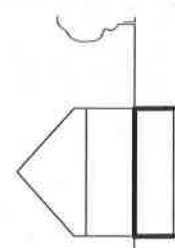

żwir
hydroizolacja
murek żelbetowy
hydroizolacja
kostka betonowa 8cm
piasek mieszany z cementem 15cm
warstwa żwiru 30cm
grunt rodzimy

temat opracowania: REMONT ŚWIETLICY WIEJSKIEJ faza opracowania: PROJEKT BUDOWLANY PRZEKRÓJ PRZEZ PODIAZD NPS		23 ul. Mickiewicza 1b 07-100 Węgrow
inwestor: GMINA KORYTNICA ul. A. Makłowskiego 20 07-120 Korytnica	adres inwestycji: dz. nr 2722 Zakrzew gm. Korytnica	
opracowanie: mgr inż. arch. Magdalena Gierłowska mgr inż. arch. Łukasz Gierłowski projekt: mgr inż. arch. Helena Kraszewska nr upr. 373/74/Wm		skala 1:100 numer rysunku: 10A
sprawdzenie: mgr inż. arch. Wiesława Deniulik nr upr. 19/BB/77		branża: architektura data: 06. 2015 r.
<small> WYKAZ KRYTYCZNYCH MATERIAŁÓW I WYKONAWCÓW Materiały: beton (C20/25) i cement (CEM II 42,5R) - dostawca: Sika Polska Sp. z o.o. (ul. Włocławek 1, 85-001 Włocławek) Żwir: 0/20 - dostawca: Sika Polska Sp. z o.o. (ul. Włocławek 1, 85-001 Włocławek) Piasek: 0/0,75 - dostawca: Sika Polska Sp. z o.o. (ul. Włocławek 1, 85-001 Włocławek) Krawężnik: 15x110 - dostawca: Sika Polska Sp. z o.o. (ul. Włocławek 1, 85-001 Włocławek) </small>		

				temat opracowania: REMONT ŚWIE TLACY WIEJSKIEJ	ul. Mikołajewicza 2b 07-500 Węgrów
				skala 1:100	numer rysunku: 11
				branża: architektoniczna data: 06.2015 r.	
				firma opracowania: PROJEKT BUDOWLANY RZUT FUNDAMENTÓW	
		inwestor: GMINA KORYTNICA ul. A.Malkowskiego 20 07-120 Korytnica	adres inwestycji: dz. nr 2722 Zakrzew, gm.Korytnica		
		opracowanie: mgr inż. arch. Magdalena Gietowska mgr inż. arch. Łukasz Gietowski mgr. inż. arch. Helena Kraszewska upr. proj. 37374/Wm mgr. inż. arch. Wiesława Damiak upr. proj. 19/BP/77			
		WYKONANIE RZUTU FUNDAMENTÓW I KREWIDAMI BLAZOWYMI		Projektant: mgr inż. arch. Magdalena Gietowska, ul. A.Malkowskiego 20, 07-120 Korytnica, tel. 23 743 10 10, e-mail: mgietowska@poczta.onet.pl Projektant: mgr inż. arch. Łukasz Gietowski, ul. A.Malkowskiego 20, 07-120 Korytnica, tel. 23 743 10 10, e-mail: lgietowski@poczta.onet.pl Projektant: mgr. inż. arch. Helena Kraszewska, ul. A.Malkowskiego 20, 07-120 Korytnica, tel. 23 743 10 10, e-mail: hkraszewska@poczta.onet.pl Projektant: mgr. inż. arch. Wiesława Damiak, ul. A.Malkowskiego 20, 07-120 Korytnica, tel. 23 743 10 10, e-mail: wdamiak@poczta.onet.pl	

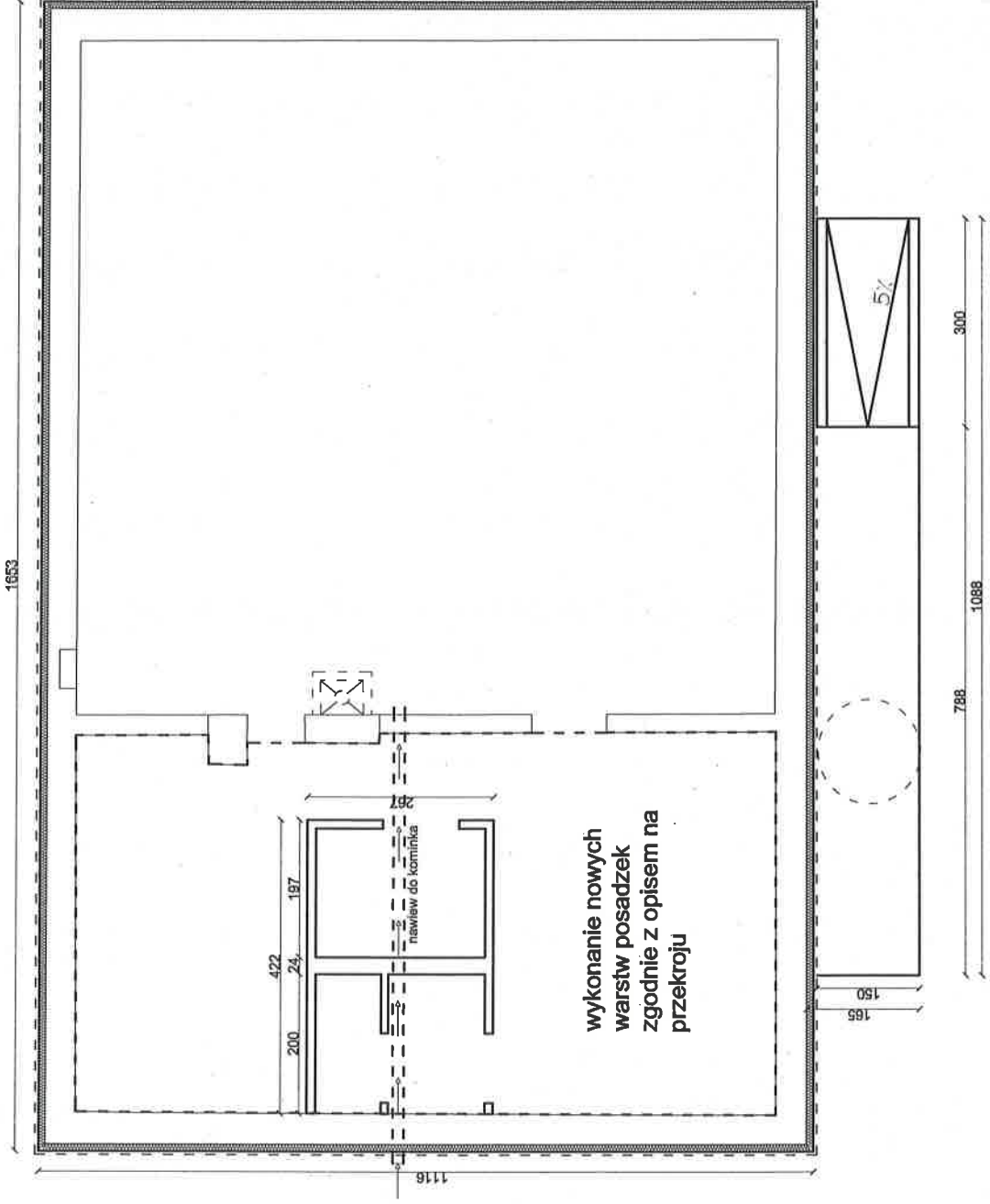

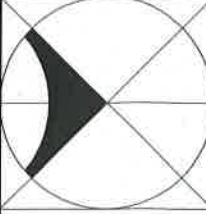
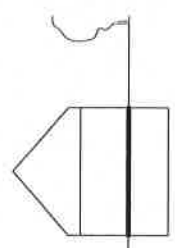
		temat opracowania: 1 REMONT ŚWIETLICY WIEJSKIEJ	skala 1:100
		faza opracowania: PROJEKT BUDOWLANY	numer rysunku: 12
inwestor: GMINA KORYTNICA ul. A.Małkowskiego 20 07-120 Korytnica		adres inwestycji: dz. nr 27/2 Zakrzew, gm. Korytnica	branża: architektoniczna
opracowanie: mgr inż. arch. Magdalena Gierowska mgr inż. arch. Łukasz Gierowski mgr. inż. arch. Helena Kraszewska mgr. inż. arch. Wiesława Damiuk mgr. proj. 19BP/77		data: 06.2015 r.	

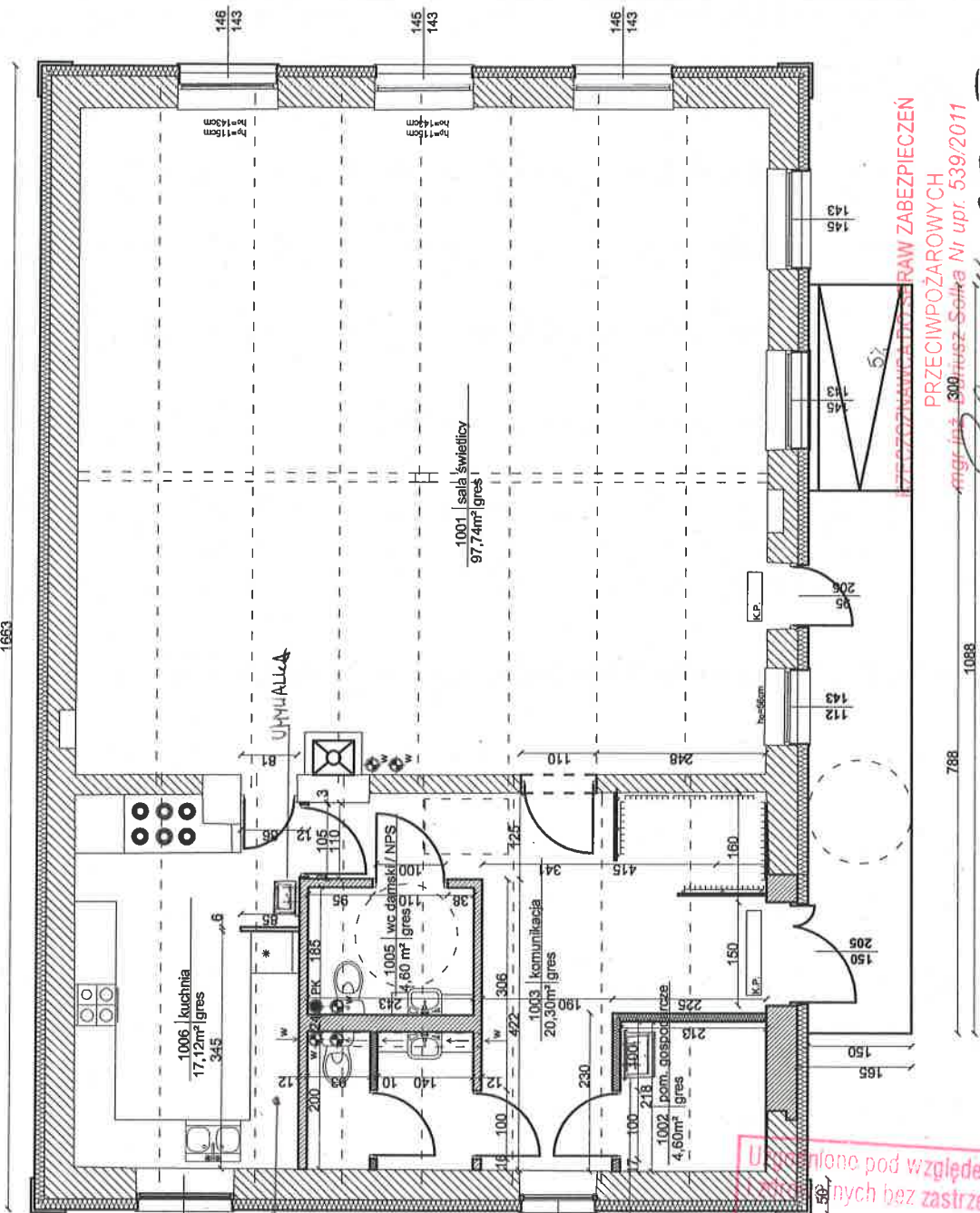

PRZECIWOŻAROWYCH
PRZECIWOŻAROWYCH
 mgr inż. **Henryk Domanski**
 ul. Kręciebud 21-400 Łuków, woj. Lubelskie, tel. kom. 0 501 218 403

Użytkownik zgodny z wymaganiami higienicznymi bez zastrzeżeń (z zastrzeżeniami)

mgr inż. Henryk Domanski
 Data: 14.09.2015
 L.p.: 329/15

ul. Kręciebud 21-400 Łuków, woj. Lubelskie, tel. kom. 0 501 218 403

RAW ZABEZPIECZEN
PRZECIWOŻAROWYCH
 mgr inż. **Henryk Domanski**
 ul. Kręciebud 21-400 Łuków, woj. Lubelskie, tel. kom. 0 501 218 403

Zgodność projektu z wymaganiami ochrony przeciwpożarowej

świadczam z uwagami:

Zgodnie z wymaganiami normatywów

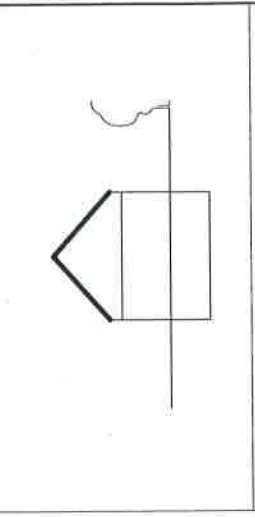
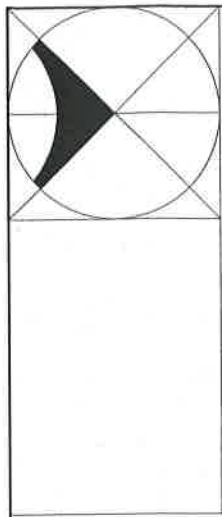
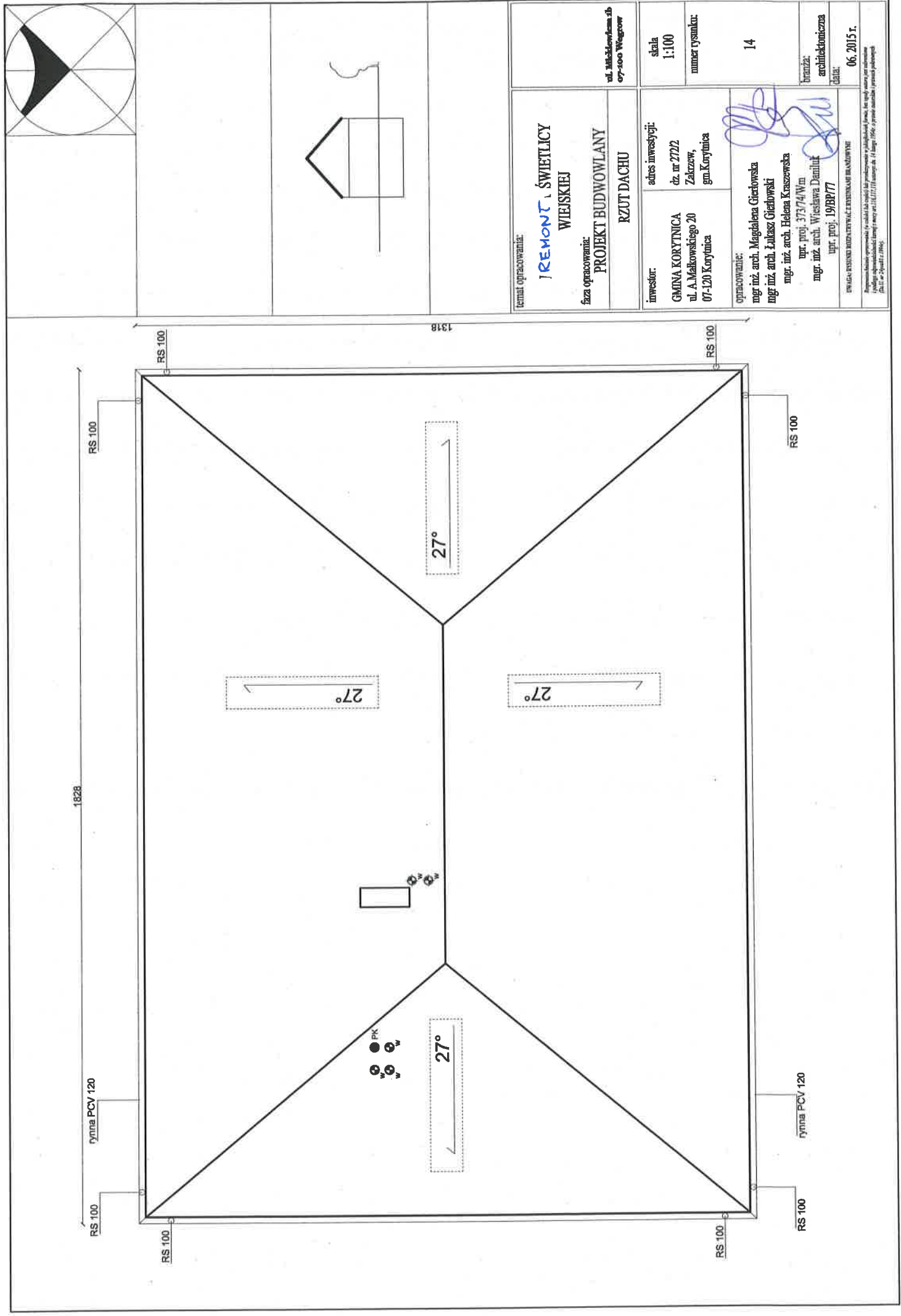

temat opracowania: 1 REMONT ŚWIETLICY WIEJSKIEJ		ul. M. Skłodowska-Curie 100 Węgrowo
faza opracowania: PROJEKT BUDOWLANY RZUT DACHU		
inwestor: GMINA KORYTNICA ul. A. Makowskiego 20 07-120 Korzyca	adres inwestycji: dz. nr 2722 Zakrzew, gm. Korzyca	skala 1:100
opracowanie: mgr inż. arch. Magdalena Gierłowska mgr inż. arch. Łukasz Gierłowski mgr. inż. arch. Helena Kraszewska mgr. inż. arch. 37374/W/m mgr. inż. arch. Wiesława Deminiak upr. proj. 19/BBP/77		numer rysunku: 14
PRACOWNIA ARCHITECTURALNA I INŻYNIERSKA BUDOWLANA I PROJEKTOWA ul. S. Wyspiańskiego 10 07-120 Korzyca		branża: architektoniczna
		data: 06. 2015 r.

41

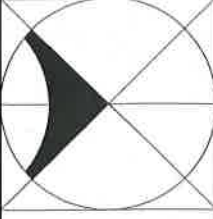
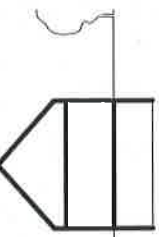
	
TEMAT OPRACOWANIA: REHONT ŚWIETLICY WIEJSKIEJ faza opracowania: PROJEKT BUDOWLANY PRZEKRÓJ A-A	
inwestor: GMINA KORYTNICA ul. A. Małkowskiego 20 07-120 Korytnica	adres inwestycji: dz. nr 272/2 Zakrzew, gm. Korytnica
opracowanie: mgr. inż. arch. Magdalena Gierłowska mgr. inż. arch. Łukasz Gierłowski mgr. inż. arch. Helena Kraszewska upr. proj. 37374/Wm mgr. inż. arch. Wiesława Damiak upr. proj. 19789/77	skala 1:100 numer rysunku: 15
ul. Małkowskiego 2b 07-100 Wegrow	
branża: architektoniczna data: 06. 2015 r.	

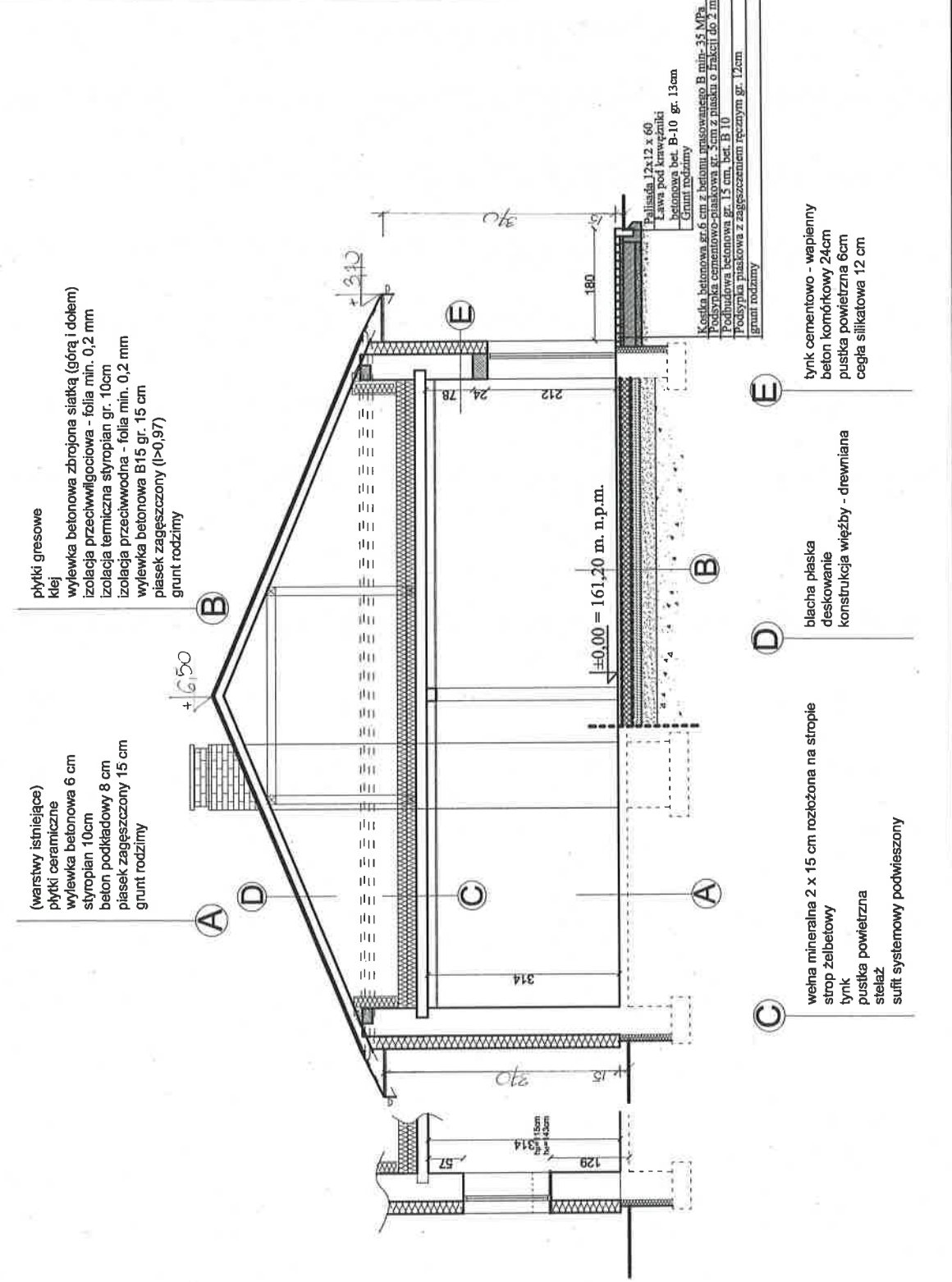

12

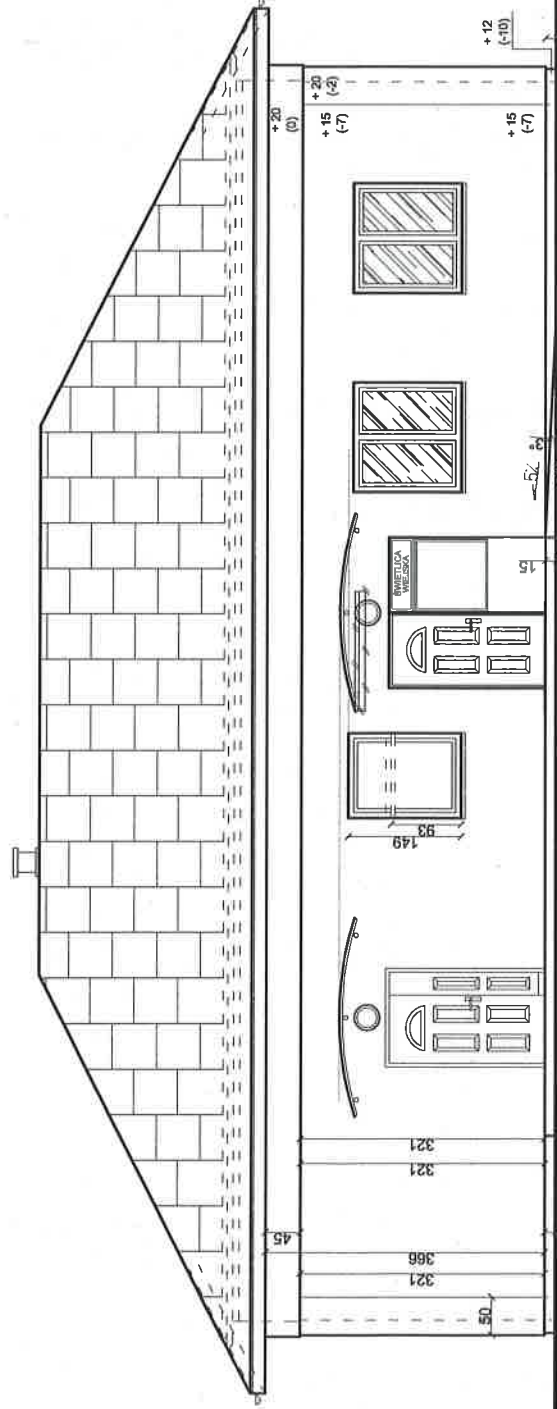

ELEWACJA POŁUDNIOWA

nowy otwór - drzwi główne
 ZADASZENIE WEJŚCIA
 WYDŁUŻENIE OKAPÓW NA CAŁOŚCI DACHU, NOWE ORYNKOWANIE I RURY SPIUSTOWE

podłaz MFS - podłaz wejściowy
 powiększenie okapu

kućle istniejącego fasady

ZADASZENIE WEJŚCIA
 WYDŁUŻENIE OKAPÓW NA CAŁOŚCI DACHU, NOWE ORYNKOWANIE I RURY SPIUSTOWE

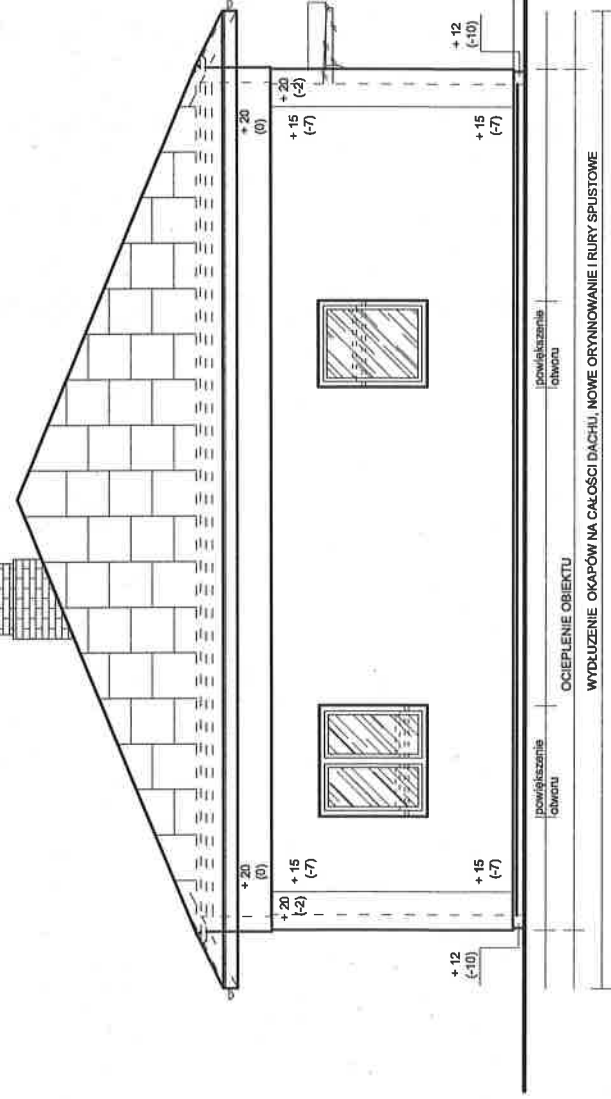

ELEWACJA ZACHODNIA

OCIEPLENIE OBIEKTU
 WYDŁUŻENIE OKAPÓW NA CAŁOŚCI DACHU, NOWE ORYNKOWANIE I RURY SPIUSTOWE

powiększenie okapu

OCIEPLENIE OBIEKTU
 WYDŁUŻENIE OKAPÓW NA CAŁOŚCI DACHU, NOWE ORYNKOWANIE I RURY SPIUSTOWE

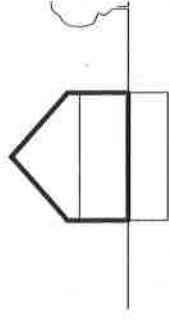

temat opracowania:

**REMONT I ŚWIETLICY
 WIEJSKIEJ**
 faza opracowania:
PROJEKT BUDOWLANY
ELEWACJE

ul. Miodowicza 1b
 07-100 Węgorów

inwestor:
 GMINA KORYTNICA
 ul. A. Małkowskiego 20
 07-120 Korytnica

adres inwestycji:
 dz. nr 2722
 Zakrzew,
 gm. Korytnica

skala
 1:100

numer rysunku:
 16

opracowanie:
 mgr inż. arch. Magdalena Gierłowska
 mgr inż. arch. Łukasz Gierłowski
 mgr. inż. arch. Helena Kraszewska
 upr. proj. 37374/Wm
 mgr. inż. arch. Wiesława Demituk
 upr. proj. 1918P/77

branża:
 architektoniczna
 data:
 06.2015 r.

OPIS: WYKONANIE PROJEKTU ARCHITEKTONICZNEGO I BUDOWLANEGO

Projektant: mgr inż. arch. Magdalena Gierłowska, mgr inż. arch. Łukasz Gierłowski, mgr. inż. arch. Helena Kraszewska, mgr. inż. arch. Wiesława Demituk
 Adres: ul. Miodowicza 1b, 07-100 Węgorów
 Data: 06.2015 r.

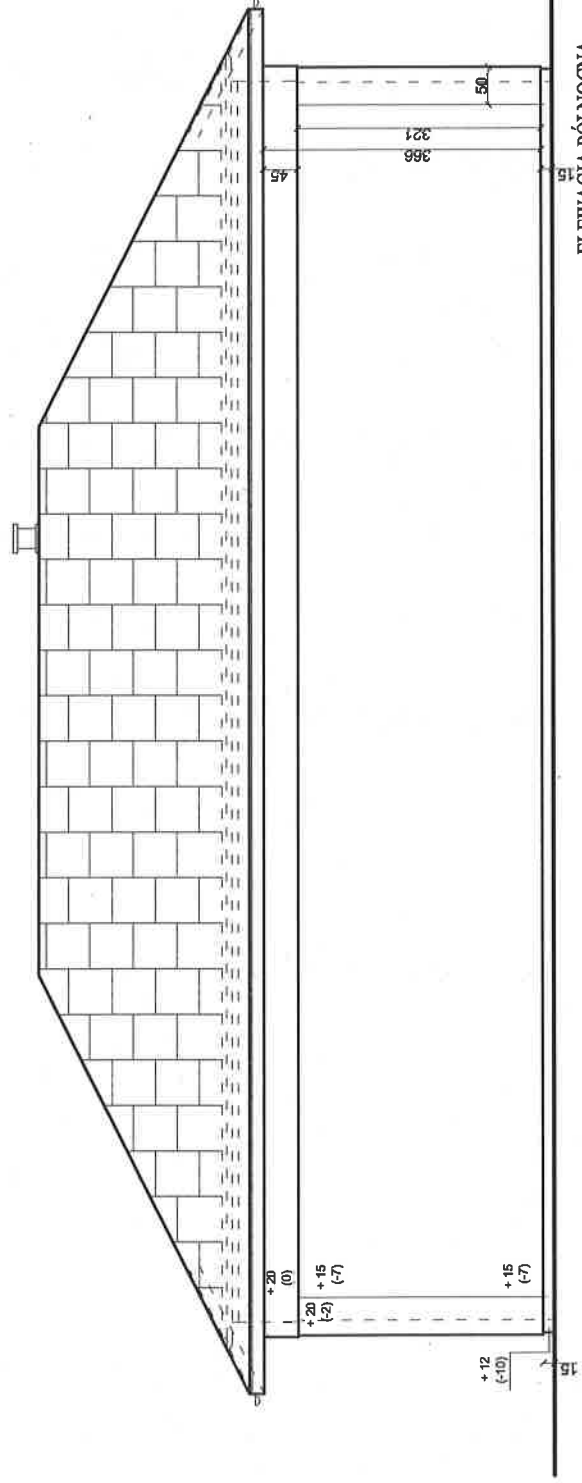

ELEWACJA PÓŁNOCNA

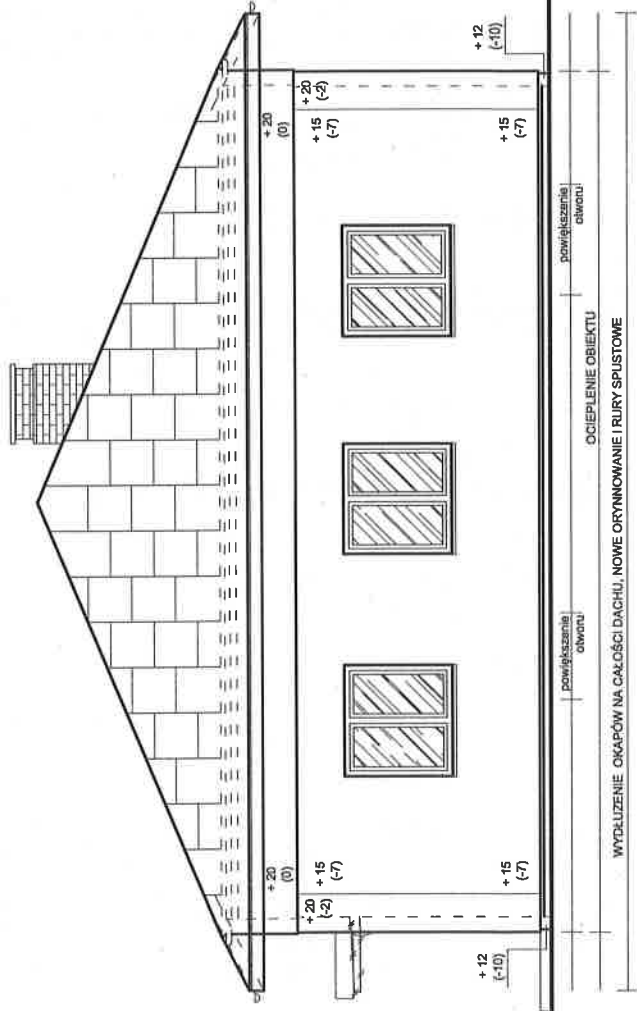

ELEWACJA WSCHODNIA

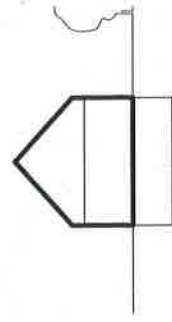

temat opracowania:

**REMONT ŚWIETLICY
WIEJSKIEJ**
faza opracowania:
PROJEKT BUDOWLANY
ELEWACJE

ul. Makłowicza 1b
07-100 Węgorów

inwestor:
GMINA KORYTNICA
ul. A. Makłowskiego 20
07-120 Korytnica

adres inwestycji:
dz. nr 2722
Zakrzew,
gm. Korytnica

skala
1:100

numer rysunku:
17

opracowanie:
mgr inż. arch. Magdalena Gierbowska
mgr inż. arch. Łukasz Gierbowski
mgr. inż. arch. Helena Kraszewska
upr. proj. 37374/Wm
mgr. inż. arch. Wiesława Demiliuk
upr. proj. 1918P/77

(Handwritten signatures and stamps)

branża:
architektoniczna
data:
06.2015 r.

TYTUŁ: REMONT BUDYNKU ŚWIETLICY WIEJSKIEJ W WĘGORÓWIE
Opis: Projekt budowlany, etap: elewacje, skala: 1:100, data: 06.2015 r.
Lp. rys. 17, 18, 19, 20, 21, 22, 23, 24, 25, 26, 27, 28, 29, 30, 31, 32, 33, 34, 35, 36, 37, 38, 39, 40, 41, 42, 43, 44, 45, 46, 47, 48, 49, 50, 51, 52, 53, 54, 55, 56, 57, 58, 59, 60, 61, 62, 63, 64, 65, 66, 67, 68, 69, 70, 71, 72, 73, 74, 75, 76, 77, 78, 79, 80, 81, 82, 83, 84, 85, 86, 87, 88, 89, 90, 91, 92, 93, 94, 95, 96, 97, 98, 99, 100, 101, 102, 103, 104, 105, 106, 107, 108, 109, 110, 111, 112, 113, 114, 115, 116, 117, 118, 119, 120, 121, 122, 123, 124, 125, 126, 127, 128, 129, 130, 131, 132, 133, 134, 135, 136, 137, 138, 139, 140, 141, 142, 143, 144, 145, 146, 147, 148, 149, 150, 151, 152, 153, 154, 155, 156, 157, 158, 159, 160, 161, 162, 163, 164, 165, 166, 167, 168, 169, 170, 171, 172, 173, 174, 175, 176, 177, 178, 179, 180, 181, 182, 183, 184, 185, 186, 187, 188, 189, 190, 191, 192, 193, 194, 195, 196, 197, 198, 199, 200, 201, 202, 203, 204, 205, 206, 207, 208, 209, 210, 211, 212, 213, 214, 215, 216, 217, 218, 219, 220, 221, 222, 223, 224, 225, 226, 227, 228, 229, 230, 231, 232, 233, 234, 235, 236, 237, 238, 239, 240, 241, 242, 243, 244, 245, 246, 247, 248, 249, 250, 251, 252, 253, 254, 255, 256, 257, 258, 259, 260, 261, 262, 263, 264, 265, 266, 267, 268, 269, 270, 271, 272, 273, 274, 275, 276, 277, 278, 279, 280, 281, 282, 283, 284, 285, 286, 287, 288, 289, 290, 291, 292, 293, 294, 295, 296, 297, 298, 299, 300, 301, 302, 303, 304, 305, 306, 307, 308, 309, 310, 311, 312, 313, 314, 315, 316, 317, 318, 319, 320, 321, 322, 323, 324, 325, 326, 327, 328, 329, 330, 331, 332, 333, 334, 335, 336, 337, 338, 339, 340, 341, 342, 343, 344, 345, 346, 347, 348, 349, 350, 351, 352, 353, 354, 355, 356, 357, 358, 359, 360, 361, 362, 363, 364, 365, 366, 367, 368, 369, 370, 371, 372, 373, 374, 375, 376, 377, 378, 379, 380, 381, 382, 383, 384, 385, 386, 387, 388, 389, 390, 391, 392, 393, 394, 395, 396, 397, 398, 399, 400, 401, 402, 403, 404, 405, 406, 407, 408, 409, 410, 411, 412, 413, 414, 415, 416, 417, 418, 419, 420, 421, 422, 423, 424, 425, 426, 427, 428, 429, 430, 431, 432, 433, 434, 435, 436, 437, 438, 439, 440, 441, 442, 443, 444, 445, 446, 447, 448, 449, 450, 451, 452, 453, 454, 455, 456, 457, 458, 459, 460, 461, 462, 463, 464, 465, 466, 467, 468, 469, 470, 471, 472, 473, 474, 475, 476, 477, 478, 479, 480, 481, 482, 483, 484, 485, 486, 487, 488, 489, 490, 491, 492, 493, 494, 495, 496, 497, 498, 499, 500, 501, 502, 503, 504, 505, 506, 507, 508, 509, 510, 511, 512, 513, 514, 515, 516, 517, 518, 519, 520, 521, 522, 523, 524, 525, 526, 527, 528, 529, 530, 531, 532, 533, 534, 535, 536, 537, 538, 539, 540, 541, 542, 543, 544, 545, 546, 547, 548, 549, 550, 551, 552, 553, 554, 555, 556, 557, 558, 559, 560, 561, 562, 563, 564, 565, 566, 567, 568, 569, 570, 571, 572, 573, 574, 575, 576, 577, 578, 579, 580, 581, 582, 583, 584, 585, 586, 587, 588, 589, 590, 591, 592, 593, 594, 595, 596, 597, 598, 599, 600, 601, 602, 603, 604, 605, 606, 607, 608, 609, 610, 611, 612, 613, 614, 615, 616, 617, 618, 619, 620, 621, 622, 623, 624, 625, 626, 627, 628, 629, 630, 631, 632, 633, 634, 635, 636, 637, 638, 639, 640, 641, 642, 643, 644, 645, 646, 647, 648, 649, 650, 651, 652, 653, 654, 655, 656, 657, 658, 659, 660, 661, 662, 663, 664, 665, 666, 667, 668, 669, 670, 671, 672, 673, 674, 675, 676, 677, 678, 679, 680, 681, 682, 683, 684, 685, 686, 687, 688, 689, 690, 691, 692, 693, 694, 695, 696, 697, 698, 699, 700, 701, 702, 703, 704, 705, 706, 707, 708, 709, 710, 711, 712, 713, 714, 715, 716, 717, 718, 719, 720, 721, 722, 723, 724, 725, 726, 727, 728, 729, 730, 731, 732, 733, 734, 735, 736, 737, 738, 739, 740, 741, 742, 743, 744, 745, 746, 747, 748, 749, 750, 751, 752, 753, 754, 755, 756, 757, 758, 759, 760, 761, 762, 763, 764, 765, 766, 767, 768, 769, 770, 771, 772, 773, 774, 775, 776, 777, 778, 779, 780, 781, 782, 783, 784, 785, 786, 787, 788, 789, 790, 791, 792, 793, 794, 795, 796, 797, 798, 799, 800, 801, 802, 803, 804, 805, 806, 807, 808, 809, 810, 811, 812, 813, 814, 815, 816, 817, 818, 819, 820, 821, 822, 823, 824, 825, 826, 827, 828, 829, 830, 831, 832, 833, 834, 835, 836, 837, 838, 839, 840, 841, 842, 843, 844, 845, 846, 847, 848, 849, 850, 851, 852, 853, 854, 855, 856, 857, 858, 859, 860, 861, 862, 863, 864, 865, 866, 867, 868, 869, 870, 871, 872, 873, 874, 875, 876, 877, 878, 879, 880, 881, 882, 883, 884, 885, 886, 887, 888, 889, 890, 891, 892, 893, 894, 895, 896, 897, 898, 899, 900, 901, 902, 903, 904, 905, 906, 907, 908, 909, 910, 911, 912, 913, 914, 915, 916, 917, 918, 919, 920, 921, 922, 923, 924, 925, 926, 927, 928, 929, 930, 931, 932, 933, 934, 935, 936, 937, 938, 939, 940, 941, 942, 943, 944, 945, 946, 947, 948, 949, 950, 951, 952, 953, 954, 955, 956, 957, 958, 959, 960, 961, 962, 963, 964, 965, 966, 967, 968, 969, 970, 971, 972, 973, 974, 975, 976, 977, 978, 979, 980, 981, 982, 983, 984, 985, 986, 987, 988, 989, 990, 991, 992, 993, 994, 995, 996, 997, 998, 999, 1000

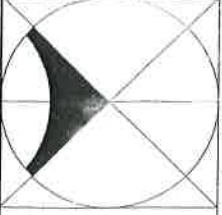
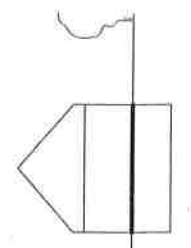
		temat opracowania: REMONT ŚWIETLICY WIEJSKIEJ	ul. Mikołowska 4b 07-100 Węgrów
		skala 1:100	numer rysunku: 2
faza opracowania: PROJEKT BUDOWLANY RZUT PRZYZIEMIA		adres inwestycji: dz. nr 272/2 Zakrzew, gm. Korymnia	data: 06.2015 r.
inwestor: GMINA KORYMNIA ul. A. Mickowskiego 20 07-120 Korymnia	opracowanie: Inżynieria wod-kan i c. ciepła DYPLOMANT UPR. bud. 4224/20/2277 07-100 Węgrów, ul. Polna 13 tel: 071 429 44 99	Inżynieria wod-kan i c. ciepła ul. Mikołowska 4b 07-100 Węgrów	

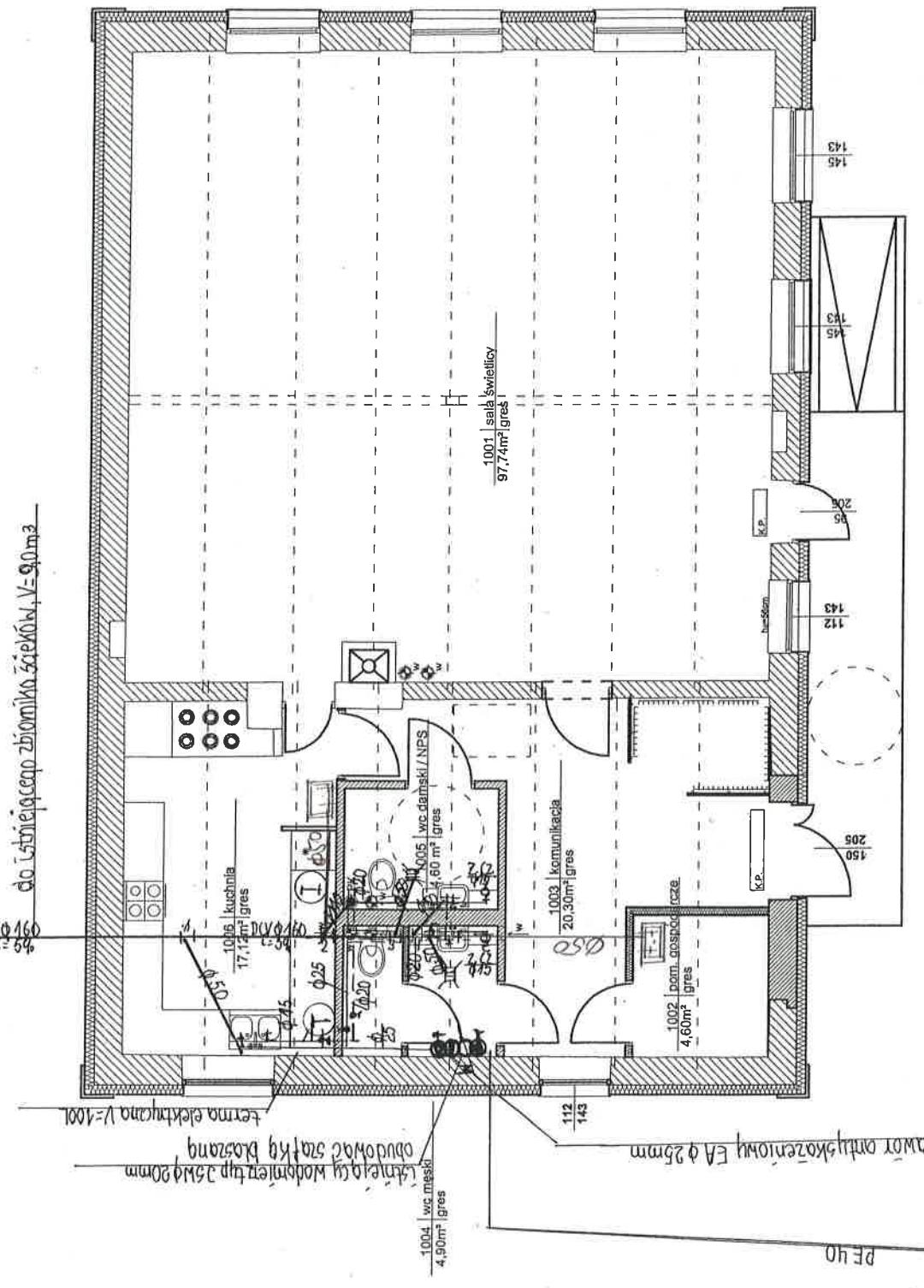

Uzgodniono pod względem wymagań higienicznych
 i sanitarnych bez zastrzeżeń (z zastrzeżeniem)
 mgr inż. *[Signature]* **W. Domaradzki**
 Dział Inżynierii Wod.-kan. i c. ciepła
 ul. Mikołowska 4b, 07-100 Węgrów
 tel. kom. 0 201 218 403

Inżynieria przyłoga wodociągowa, ob. budowlany z
 siecią wodociągowej

Upr. bud. 4224/20/2277
 07-100 Węgrów, ul. Polna 13
 tel: 071 429 44 99

tel. kom. 0 201 218 403

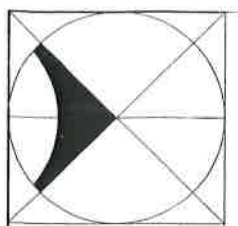
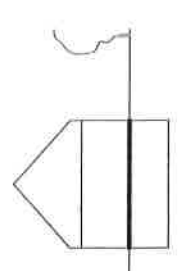
		temat opracowania: REKONT ŚWIETLICY WIEJSKIEJ	ul. Mickiewicza 15 07-100 Węgrów
		skala 1:100	numer rysunku: 3
faza opracowania: PROJEKT BUDOWLANY RZUT PRZYZIEMIA		adres inwestycji: dz. nr 2722 Zakrzew, gm. Koryniewa	branża: data: 06.2015 r.
inwestor: GMINA KORYNIEWA ul. A. Mickiewskiego 20 07-120 Koryniewa		opracowanie: Wentylacja grawitacyjna i mechaniczna projekt - Stanisław Dawidski ul. Bud. 61 4224 20 22 77 07-100 Węgrów, ul. Polna 13 tel. (025) 72 25 48	

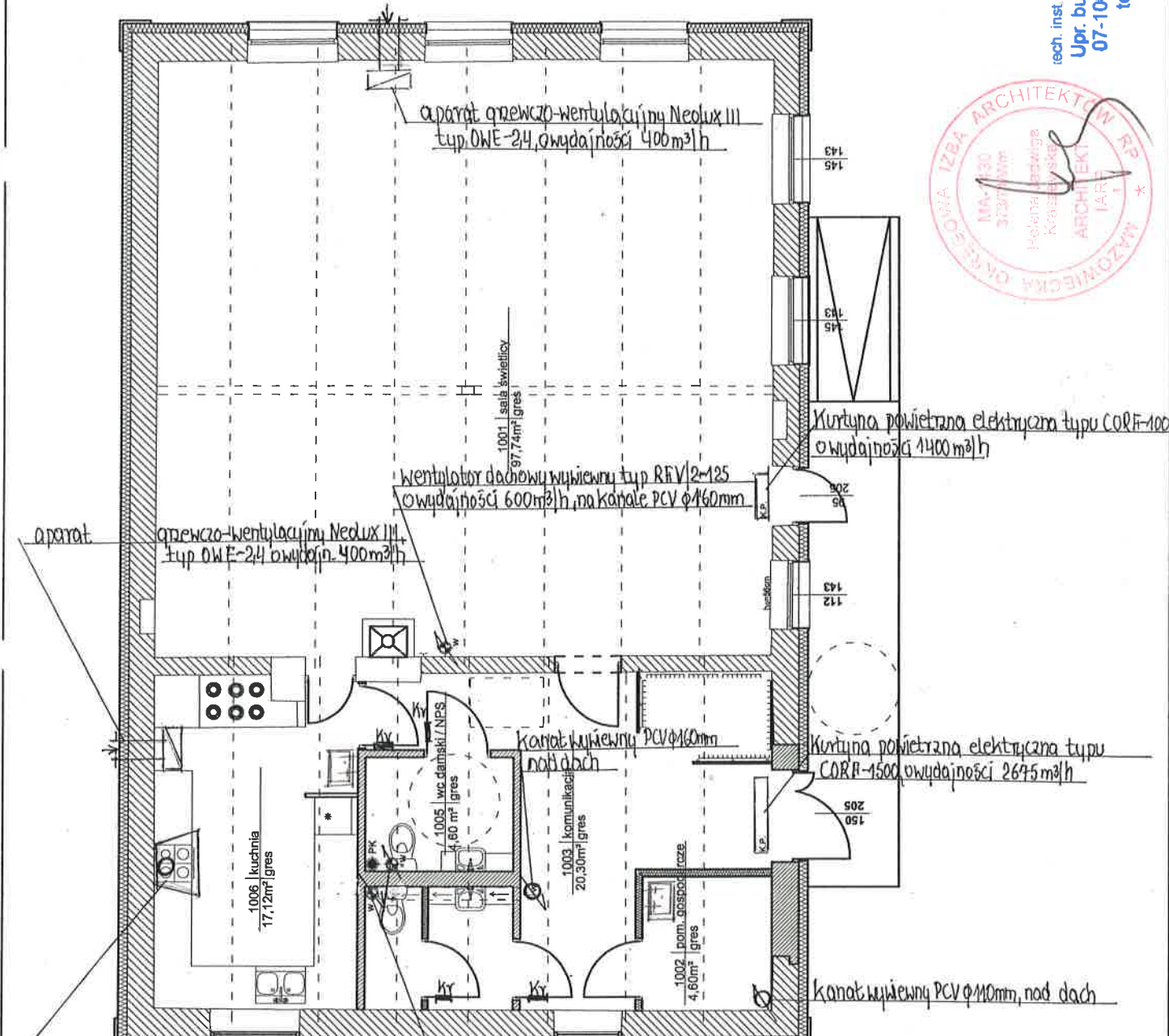

rech. inst. sanit
 Upr. bud. Nr GT 4224/20/22/77
 07-100 Węgrów, ul. Polna 13
 tel. (025) 72 25 48

kap kuchenny typ ALFA 60, o wydajności 360 m³/h z stali nierdzewnej, z filtrem węglowym

1004 | wc. męski 4,80 m² gres

1005 | wc. damski/NFS 4,60 m² gres

1006 | kuchnia 17,12 m² gres

1003 | komunikacja 20,30 m² gres

1002 | pom. gosp. rzemie. 4,60 m² gres

1001 | salka świetlicy 97,74 m² gres

Uzgodniono pod względem wymagań higienicznych i sanitarnych bez zastrzeżeń (z zastrzeżeniami)

mgr inż. Irena Dawidski

Data: 16.09.2015

Lp.: 328/1

tel. kom. 591 216 403